ॐ

શ્રી કચ્છ કડવા પાટીદાર સનાતની સમાજ.

ગામ વીરાણી તા. ૧૨-૩-૪૬

શ્રી કચ્છ કડવા પાટીદાર સનાતન સમાજ
ના અધિપતિ મહુભાઈ નાનજી

[illegible]

જત આપના તા. ૨૨-૩-૪૬ ના પત્રમાં
આપેલ હકીકત અમારાથી વાંચી
જાણી છે. તેમાં કંઈ પણ જાણવાનું
હોય તો આપશ્રી અમને લખી જણાવ
શો તો [illegible] આપના [illegible]
છીએ.

લી. સેવક
શિવજી કેશરા
મંત્રી
શ્રી કચ્છ કડવા પાટીદાર યુવક
મંડળ.

ગામ કોટડા જડોદર, તા. નખત્રાણા, કચ્છ, ગુજરાત માં વસતા કચ્છ કડવા પાટીદાર જ્ઞાતિના લોકોને લાગતા વળગતા મુખ્ય પુરાતન (જુના) દસ્તાવેજોનું સંકલન

કામ શરૂ: તા. ૦૪-સપ્ટેમ્બર-૨૦૧૫

કામ પૂરું: તા. ૧૫-ઓક્ટોબર-૨૦૧૫

સામગ્રી ઉપલબ્દ કરાવનાર અને મનોબળ વધારનાર અને પ્રેરણા પૂરી પાડનાર...

1. શ્રી કાંતિભાઈ વાલજી રામાણી - મો: ૯૭૨૫૭૪૯૫૬૬
   – પ્રમુખશ્રી, ક.ક.પા. સમાજ, કોટડા જડોદર
2. શ્રી રાજેશભાઈ મેઘજી દીવાણી - મો: ૯૪૨૮૦૮૪૪૨૨
   – મહામંત્રીશ્રી, ક.ક.પા. સમાજ, કોટડા જડોદર
3. શ્રી જયંતીભાઈ રતનશી ડોસાણી - મો: ૯૪૨૭૩૫૯૫૫૬
4. શ્રી હીરાલાલ લાલજી ભગત - મો: ૮૧૪૧૪૯૯૭૯૮

ગામ પ્રત્યે ઉચ્ચ લાગણી ધરાવનાર થનગનતી યુવાન ટીમ... કે જેઓએ ખુબ જ ધ્યાનથી... જુના કાગળોને નુકસાન ન થાય... તેવી રીતે લેમીનેશન કરાવવામાં સિંહ ફાળો આપનાર...

1. શ્રી હાર્દિક જયંતીભાઈ ડોસાણી - મો: ૯૬૦૧૯૩૨૨૫૬
2. શ્રી પુનીત બાબુભાઈ છાભૈયા - મો: ૮૧૪૧૮૧૫૫૬૨
3. શ્રી પીયુષ રતિલાલ નાકરાણી - મો: ૯૬૬૨૨૦૨૨૮૮
4. શ્રી ધીરજ રમેશચંદ્ર દિવાણી - મો: ૯૪૨૮૭૭૩૧૦૩

લેમીનેશન, સ્કેન અને ડીજીટલ સહી કરનાર...

- શ્રી ચંદ્રકાંત કાંતિલાલ છાભૈયા – મો. ૯૮૩૩૬૧૮૦૯૯

લેમીનેશન અને સ્કેન કરેલ દસ્તાવેજોની યાદી:

ક.	દસ્તાવેજોનું નામ	ક. થી	ક. સુંધી
૧.	દસ્તાવેજ સેટ ૧	૧	૧૦૦
૨.	દસ્તાવેજ સેટ ૨	૧૦૧	૨૦૪
૩.	દસ્તાવેજ સેટ ૩	૨૦૫	૩૦૦
૪.	દસ્તાવેજ સેટ ૪	૩૦૧	૪૦૦
૫.	દસ્તાવેજ સેટ ૫	૪૦૧	૫૨૧
૬.	ફાઈલ ક.	૧	૩
૭.	બુક / રજિસ્ટર ક	૧	૧૧

Chandrakant Patel Digitally signed by Chandrakant Patel
Date: 2015.10.15 16:42:06 +05'30'

ૐ

શ્રી કચ્છ કડવા પાટીદાર સનાતની સમાજ.

ગામ વીરાણી તા. ૨૨-૩-૭૬

શ્રી કચ્છ કડવા પાટીદાર સનાતન સમાજ
ના અધિપતિ નથુભાઈ નાનજી
નખત્રાણા

જત આપના તા. ૨૨-૩-૭૬ ના પત્રમાં
માગેલ હકીકત આ સાથે ટાંકી
મોકલાવી છે. તેમાં કંઈ વધુ ખુલાસો
કરવો હોય તો આપશ્રી અમને લખી જણા-
વશો એવી આશા રાખીએ
છીએ.

લી. સેવક
રામજી કેશરા
મંત્રી
શ્રી કચ્છ કડવા પાટીદાર યુવક
મંડળ.

1 May, Thursday, 1941

१९९८ वैशाख शुद ५ ૧૯૯૭ વૈશાખ શુદ ૫

फ. २० वैसाख १३४८ ٣ ربيع الآخر ١٣٦٠

১৮ই বৈশাখ ১৩৪৮ বৃহস্পতি পঞ্চমী রাত্রি ১।৪৯

ঘঃ ৫।৩২ গতে উদয়, ঘঃ ৬।২৩ গতে অস্ত

[illegible]

[illegible]

[illegible]

[illegible]

[illegible]

[illegible]

કોટડા [illegible]

[illegible]

KJ-3

૧. અમારા મંડળનું નામ "શ્રી કચ્છ કડવા પાટીદાર યુવક મંડળ રાખવામાં આવ્યું છે.

૨. અમારા હોદ્દેદારોનાં નામ નીચે મુજબ

પ્રમુખ શીવગણ લાલજી

ઉપપ્રમુખ લધા વિશ્રામ સોમજી આણી

મંત્રી રામજી કેશરા

ખજાનચી. ધનજી ભીમજી - શિવદાસ લાલજી

કાર્યવાહક કમીટીના મેંમ્બરો.

૧. ભીમજી દેવશી સોમજી આણી
૨. ભીમજી કાનજી પાંચાણી
૩. કાનજી મેઘજી ખેતાણી
૪. દેવશી મેઘજી માકાણી
૫. માવજી હરજી આનાણી
૬. લાલજી શીવદાસ સોમજી આણી
૭ લધા હરજી સોમજી આણી
૮ રામજી મેઘજી પાંચાણી

૩. અમારા મંડળનું બંધારણ આ સાથે મોકલ્યું છે.

૪. અમારા મંડળમાં આજ દિવસ સુધી નીચે મુજબ સભ્યો નોંધાયેલા છે.

૧. નાનજી જેઠા ખેતાણી
૨. [illegible] ગોપાલ સોમજી આણી
૩. જીવરાજ ગોપાલ ભાદાણી
૪. વિશ્રામ વસતા માકાણી
૫. કાનજી શીવગણ નાકરાણી
૬. રામજી કુરમશી પોકાર

૭ કરશન વિશ્રામ પોકાર
૮. લધા નારાણ કાનજીઆણી
૯. ભાણજી વસતા માકાણી
૧૦ વિશ્રામ અરજણ સોમજીઆણી
૧૧ અરજણ દેવશીં પોકાર
૧૨ કરમશીં નારણજી ભાવાણી
૧૩ વીશ્રામ ખીમજી બાદાણી
૧૪ રતનશીં પચાણ સોમજીઆણી
૧૫ જીવરાજ કરશન સોમજીઆણી
૧૬ લધા નારાણ છાભૈયા
૧૭ માવજી ખીમજી સોમજીઆણી
૧૮ ખીમજી હીરજી માનાણી
૧૯ લધા અરજણ સોમજીઆણી
૨૦ નારાણ ખેતા સોમજીઆણી
૨૧ ગોપાલ ડાહ્યા તેજાણી
૨૨ ખેતશીં કરશન ગોરાણી
૨૩ નથુલાલ ખીમજી દીવાણી
૨૪ વિશ્રામ શીવજી સોમજીઆણી
૨૫ ધનજી લધા સોમજીઆણી
૨૬ દેવજી કરશન કાનજીઆણી
૨૭ રામજી દેવશીં અખાઆણી
૨૮ પચાણ દેવશીં ધનાણી
૨૯ જીવરાજ અબજી માનાણી

ઉપર લખેલ સભ્યો માંથી જે કોરટના હુકમ અંદર વોલન્ટીયરોની ચુંટણી કરેલ છે. તેનાં નામ

કોરટના: [illegible]
૧ કાનજી માવજી હીરજી

KJ 4

વોલન્ટીયરોનાં નામ તથા નંબર

નંબર નામ.

૧ લધા હરજી સોમજી ભીમાણી
૨ ખેતા ગોપાલ સોમજી ભીમાણી.
૩ જીવરાજ ગોપાલ બાથાણી
૪ વીશ્રામ વસ્તા માકાણી
૫ ભાણજી જેઠા ખેતાણી
૬ રામજી કુરમશી પોકાર
૭ અરજણ દેવશી પોકાર
૮ ભાણજી વસ્તા માકાણી
૯ ગોપાલ ડાહ્યા તેજાણી
૧૦ ખીમજી કાનજી પાંચાણી
૧૧ વિશ્રામ ખીમજી બાથાણી
૧૨ લધા નારાણ કાનજી રવાણી
૧૩ કરશન વિશ્રામ પોકાર
૧૪ વિશરામ શીવજી સોમજી ભીમાણી
૧૫ કરમશી નાનજી ભાવાણી.

ઉપર મુજબ વોલન્ટીરોની ચુંટણી કરવામાં આવી છે.

KJ 5

શ્રી કચ્છ કડવા પાટીદાર યુવક મંડળ.
વીરાણી કચ્છ.

બંધારણ.

૧. આ યુવક મંડળનો મુખ્ય ઉદ્દેશ. આપણી જ્ઞાતિને પીરાણાના અર્ધ દગ્ધ પંથથી છોડાવવાનો અને પરસ્પર સૌ-ક્યતા વધારવાનો અને ગરીબ ભાઈ બહેનોને મદદ કરવાનો અને તેમને યોગ્ય સહાયતા પહોંચાડવા અને કેળવણીનો ફેલાવો કરવાનો છે.

૨. ઉપરના ઉદ્દેશો પાર પાડવા માટે ગામે ગામ મીટીંગો ભરીને પ્રચાર કરવાના પ્રયાસો કરવા.

૩. સભ્યોનું લવાજમ દરેક માસ પ્રમાણે લેવામાં આવશે.

૪. જ્ઞાતિના કોઈપણ ૧૬ વર્ષની ઉંમરે પહોંચેલ ભાઈ માસીક લવાજમ કોરી એક તથા દાખલફી કોરી એક આપી આ મંડળના સભ્ય થઈ શકશે.

૫. દરેક સભ્યને મત આપવાનો અધિકાર રહેશે પરંતુ છેલ્લા ત્રણ માસમાં જેનું લવાજમ આવેલું નહિ હોય તેને મત આપવાનો અધિકાર રહેશે નહિ.

૬. દરેક સભ્ય જાતે હાજરી આપી મત આપી શકશે. પરંતુ કાર્યવાહક મંડળની સભાઓ માટે કોઈ અગત્યના પ્રસંગ ઉપર કાર્યવાહક મંડળના સભાસદોની 3/4 ભાગની બહુમતીથી નિર્ણય થઈ શકશે જે નિર્ણય મંડળના [illegible] ગણાશે તેની નોંધ મિનીટ બુકમાં લેવામાં આવશે.

૭. મંડળનો વહીવટ ચલાવવા માટે કોઈ ~~અગત્યના પ્રસંગ~~ ~~ઉપર~~ કાર્યવાહક કમીટીની ચુંટણી કરશે એ કાર્યવાહક કમીટી પોતાની અંદરથી [illegible] (૧), પ્રમુખ (૧), ઉપપ્રમુખ (૧) મંત્રી (૧) [illegible] અધિકારી ચુંટશે [illegible] અધિકારીઓ [illegible] સભ્યો [illegible] કાર્યવાહક [illegible] છે.

૮ પ્રમુખ અને તેની સત્તાઓ.

(અ) પ્રમુખ મંડળની દરેક સભાનું પ્રમુખસ્થાન લેશે પરંતુ પ્રમુખની ગેરહાજરીમાં તે સ્થાન ઉપપ્રમુખ લેશે.

(બ) પ્રમુખને બંને પક્ષો સમાન હક્ક હશે તેવા પ્રસંગે એક કાસ્ટીંગ મતનો અધિકાર રહેશે.

(ક) પ્રમુખ અને ઉપપ્રમુખની ગેરહાજરીમાં સભા પોતાનો પ્રમુખ ચુંટી લેશે અને કામકાજ ચલાવશે.

૯. મંત્રીની સત્તા અને ફરજ.

મંત્રી મંડળની દરેક સાધારણ સભા તથા કાર્યવાહક મંડળની સભાઓ બોલાવશે. પ્રમુખની સંમતિથી સભાનું સ્થાન, સમય અને દિવસ નક્કી કરશે. મીનીટ બુક રાખશે. મંત્રી જરૂરી પ્રસંગો કો. રૂ. પચાસ જેટલું ખર્ચ રજા સિવાય કરી શકશે પણ એવા કરેલા ખર્ચનો હિસાબ બીજી વખતે મળનાર કમીટીમાં હાજર કરશે. મંડળના સભ્યોની યાદી રાખશે. તેમજ બીજા રેકર્ડ વિગેરે વ્યવસ્થિત રાખશે. મંડળે કરેલા ઠરાવોનો યોગ્ય અમલ કરશે. સમાજના ઉદ્દેશો પાર પાડવા જરૂરી પગલાં લેવાનો અધિકાર ભોગવશે. આઠ દિવસની નોટીસ અગેથી મંડળના સભ્યોને હિસાબ બતાવશે.

૧૦ ખજાનચીની સત્તા અને ફરજો.

ખજાનચી મંડળનાં નાણાંનો યોગ્ય વહીવટ કરશે તથા હિસાબ રાખશે. સભ્યોનું લવાજમ નિયમીત વસુલ કરશે અગર કરાવશે. તથા મંડળને મળેલ બધી રકમની પહોંચ આપશે, ખર્ચના વાઉચરો અને પહોંચો મેળવશે અને સાચવશે.

૧૧. સભ્યોની ફરજો અને સત્તાઓ.

(૧) મતાધિકાર ભોગવશે. (૨) કાર્યવાહક મંડળના સભ્યપદ માટે ઉમેદવારી કરી શકશે (૩) મંત્રીને પંદર દિવસની લેખીત નોટીસ આપીને મંડળનો હિસાબ જોઈ શકશે. (૪) કોઈ પણ ઠરાવ રજુ કરવા તથા પ્રશ્ન પૂછવા માટે સભાના વખતથી ઓછામાં ઓછા ૪૮ કલાક અગાઉ મંત્રીને લેખીત ખબર આપશે અથવા પ્રમુખશ્રીની મંજુરીથી તેજ વખતે એમ કરી શકશે (૫) મંડળના ઉદ્દેશો અને નિયમાનુસાર વર્તશે.

KJ-6

૧૨. કાર્યવાહક મંડળના નિયમો.

૧. કાર્યવાહક મંડળ પોતે અથવા પેટા કમીટીઓ મારફતે કામકાજ કરશે અને વખતો વખત કામકાજ માટેના પેટા નિયમો ઘડી શકશે.

૨. રાજીનામાં કારણે અગર બીજા કોઈ પણ કારણસર ખાલી પડેલી જગા પુરવાનો કાર્યવાહક મંડળને અધિકાર રહેશે.

૩. પોતાના ખાસ અંગતહિતની વાત ઉપર કોઈ સભાસદ ચર્ચામાં ભાગ લઈ શકશે નહિ. તેમજ મત આપી શકશે નહિ. તેમજ લઈ શકશે નહિ. તેમજ કોઈ પણ રીતે અયોગ્ય અંગત ટીકા કરી શકશે નહિ.

૪. જો કાર્યવાહક મંડળનો કોઈ પણ સભ્ય મંત્રીને યોગ્ય કારણ જણાવ્યા સિવાય ત્રણ સભામાં ગેરહાજર રહેશે તો તે કાર્યવાહક મંડળના સભાસદ તરીકે બંધ થએલ ગણાશે.

૫. કાર્યવાહક મંડળની સભાની નોટીસ સાધારણ રીતે ઓછામાં ઓછા ૨૪ કલાક અગાઉ મંત્રી આપશે પરંતુ અગત્યના કામ માટે સભા બોલાવવાને ઉપરની નોટીસની જરૂર રહેશે નહિ.

૬. કાર્યવાહક મંડળે કરેલા ઠરાવ ત્રણ માસની અંદર સભાની ૩/૪ ભાગની સંમતિ સિવાય રદ્દ [illegible] શકશે નહિ. જ્યાં સુધી નવું કાર્યવાહક મંડળ ન ચુંટાય ત્યાં સુધી ચાલુ કાર્યવાહક મંડળ હોદા ઉપર ચાલુ રહેશે.

૧૩. સમાજના સભાઓમાં ઉપર દર્શાવેલા અપવાદો સિવાય નિર્ણય બહુમતીથી થશે. બંન્ને પક્ષ સમાન હશે તેવા પ્રસંગે 'કાસ્ટીંગ મતથી' નિર્ણય કરવામાં આવશે.

૧૪. કોઈ પણ સભ્યનું આવતા માસ તથા તેના અગાઉના માસનું લવાજમ બાકી હશે તો તેને ત્રીજા માસે ખબર આપ્યા સિવાય સભ્ય તરીકે બંધ થએલા ગણવામાં આવશે. પરંતુ લવાજમ ચૂકતી કરી સભ્ય થઈ શકશે.

૧૫. સભાસદો માંથી પચીસ વોલીન્ટીયરની નીમણુંક કરવા માં આવશે અને બે કેપ્ટનની નીમણુંક કરવામાં આવશે.

૧૬. વોલીન્ટીયરની ફરજો.

જ્યારે જ્યારે જ્યાં જાહેર સભા થાય ત્યારે વોલીન્ટીયરે શાંતિ જાળવવાનું કામ કરવું અને પ્રસંગે બહાર ગામ જવાનું થાય અગર બહાર ગામથી સભાની આમંત્રણ પત્રિકા આવે ત્યારે કેપ્ટન મારફતે વોલીન્ટીયરને ખબર મળે થી ત્યાં જવાને માટે તૈયાર થઈ રહેવું અને કેપ્ટનની આજ્ઞાનું પાલન કરવું એજ એની ફરજ છે. વોલીન્ટીયર તરીકે એમને શાંતિ જાળવવી એટલે કે હંમેશાં પોતાને નમ્રતાથી વર્તવું ને અહિંસાનું પાલન કરવું.

KJ-7

ૐ શ્રી કચ્છ કડવા પાટીદાર સનાતની સમાજ. ૐ

માહિતિ પત્રક

[illegible] ગા. [illegible]

ગામ ~~કુટુંબ~~ના વડાનું નામ અને ગામ ———— ઉ. વ. ———— ભણેલ અભણ

ગામના ~~કુટુંબની~~ સભ્ય સંખ્યા ———— ~~છોકરા~~ ———— ~~છોકરી~~ ————

~~છોકરાઓનાં~~ નામ,	જનસંખ્યા (~~ઉ. વ.~~)	ધંધો	ધર્મ શું પાળો (~~ભણેલ કે અભણ~~)
૧ પા. નાનજી લાલજી કેશરાણી	૧૨	વેપાર.	રામાનંદ.
૨ પા. પેથા મુળજી "	૧૩	ખેતી.	" "
૩ પા. લાલજી રૂડા "	૨૮	ખેતી	" "
૪ પા. લધા દેવજી "			
૫ પા. દેવજી ધનજી લાલાણી	૧૨	ખેતી	" "
૬ પા. દેવશી નારાણ કેશરાણી	-		
૭ પા. [illegible] નારાણ કેશરાણી.			
૮ પા. લધા ઉકેડા " "	૪	મજુરી	" "
૯ પા. પ્રેમજી ઉકેડા " "	૫	"	" "
~~છોકરીઓનાં~~ નામ,		~~ઉ. વ.~~	~~ભણેલ કે અભણ~~
૧૦ પા. વાલજી પરબત [illegible]	૫	"	" "
૧૧ પા. રતનજી કાનજી "	૪	"	" "
૧૨ પા. નથુ કાનજી "	૫	"	" "
૧૩ પા. લાલજી ખેતા "	૩	"	" "
૧૪ પા. કરશન પરબત "	૪	"	" "
૧૫ પા. જાદવજી ડાયા "	૫	"	" "
૧૬ પા. પચાણ નારાણ લાલાણી	૬	"	" "
૧૭ પા. [illegible] "	૧૭	ખેતી	" "

ગામના ~~કુટુંબના~~ વડાની સહી ————

મીતિ ————

૧૮	પા. દેવજી કરશન. પેથા	૧૪	ખેતી	રતનાલન	
૧૯	પા. ધનજી વિશ્રામ. મુળા.	૧૮	ખેતી.	રતનાલન.	
૨૦					
૨૧					
૨૨					
૨૩					
૨૪					
૨૫					
૨૬					
૨૭					
૨૮					
૨૯					
૩૦					
૩૧					
૩૨					
૩૩					
૩૪					
૩૫					
૩૬					
૩૭					
૩૮					

KJ-8

જાણીતી પ્રકાશન સંસ્થાઓના સુંદર પુસ્તકો, હળવું સાહિત્ય, શિષ્ટ સામયિકો, તાજા સમાચાર આપતાં દૈનિકો અમારે ત્યાંથી મલશે.

ધી જનરલ ન્યુસપેપર એજન્સી.

નાગર ચકલા,

ભુજ (કચ્છ) તા.

મંત્રીશ્રી;

કડવા પાટીદાર સનાતની

સમાજ.

આ સાથે રાજકોટથી સમાજના રીપોર્ટ અંગે આવેલો પત્ર જોડું છું.

મને દુઃખ થાય છે કે જ્યારે રીપોર્ટ છપાઇ ગયો છે ત્યારે તમે મને જણાવ્યા વિના બરબાર પ્રેસને પત્ર લખી તમારા સમાજ વચ્ચે પડેલા ઝઘડા વિષે લખ્યો છો.

સમાજ અને સમાજના કાર્યકરોની પ્રતિષ્ઠાને કારણે અને આપના કહેવું આગ્રહથી એક્સપ્રેસ ત્યારબાદ રીપોર્ટ કોઈપણ સંયોગોમાં ગમે તે કિંમત પડે છપાવી મોકલવા લખ્યું. પ્રેસ કામ કરવા તૈયાર નહતા મેં 'મારી પ્રતિષ્ઠાનો પ્રશ્ન છે' એમ જણાવતાં એ કામ જુદા જુદા પ્રેસમાં છપાવવા પ્રબંધ કર્યો.

હવે આ બધા ઝઘડા શા કામના?

મને વિશ્વાસ છે તમને સમાજ અને કાર્યકર્તાની પ્રતિષ્ઠા પ્રિય હશે. મને મારી પ્રતિષ્ઠા વહાલી છે ગુમ થવા પામતી નથી પ્રેસવાળા એ આપણી રકમના જુદારજ કર્યું છે.

આ પત્ર મળતાંજ પુરા પૈસા મોકલી આપશો. અને મને તરત ખબર આપો.

૪:૩:૫૬

આપનો

ગો. શાહ

K.J. 9

લી. ગણરાજ ન્યુઝ પેપર
ઓફીસથી
ભુજ : કચ્છ.

મંત્રી શ્રી
ક. ક. પ. પાટીદાર સમાજ.
નખત્રાણા.

આપનો પત્ર મળ્યો.
આ જેના રાજકોટના પ્રેસનો પત્ર છે. તમે હજુ રૂપીયા મોકલ્યા નથી. આ વાજબી ક્યાં છે. પ્રેસ મોકલી આપવાનું તમે કહી ગયા હતા છતાં મોકલ્યા નથી. ૫-૨૫નું કામ હોય તો સમજાય. પ્રેસ વાળાની તકલીફ આપને નહિ સમજાય. આના રોકડ દેવા પડે. અને તમારું કામ મેં આગ્રહ કરેલો હોવાથી તો તેઓએ સ્વીકાર્યું હતું. અને તારથી જવાબ મોકલ્યો હતો. મારી સ્થિતિ તો કફોડામાંની હતી-નીચે કામ હાથ કરવા જેવી થઈ છે.
આ પત્ર મળેથી રૂપીયા મોકલી આપશો.
તમારું કામ તૈયાર છે. પણ પ્રેસ વાળા પૈસા મુક્યા વિના માલ આપે નહિ. આ વાતને ગંભીર પણે વિચારશો. આવી રીતે મારાથી કામ નહિ થાય તેની નોંધ લેશો.
આ પત્ર મળતાં તુરત આપી જશો.
તા: ૩ જુ

લી. શાહ
ન્યૂ.

ADDRESS ONLY
INDIA POSTAGE

જાડાંગર · મારે

KJ-10

K·J·10

ટેલીફોન નં. ૩૪૦૨૦

ડૉ. પી. આર. વેલાણી
એલ. સી. પી. એસ; એમ. બી. બી. એસ.
ફીઝીસીયન અને સરજન

૪૧૨, પાયધુની
પોલીસ ચોકી સામે,
મુંબઈ ૩

તા૦

ગામ, દુર્ગાપુર

૧) પટેલ અરજણ ગોપાલ

~~રામજી ગોપાલ~~ દુર્ગાપુર

પા કુરમશી ભાઈ ભાણજી =

પા કેસરા ખીમા (નાંમ ...), નારાણપુર

પ) સાયણ [illegible] વિરજી નારાણપુર

પા સામજી ગોપાલ દુર્ગાપુર

પા કેસરા સોમા ભાઈ જાણ વિરાણી

૫૧

શ્રી૧૧.

K.J.11

✻ ઉનાઈમાતા સૉ મીલ ✻

મા. પટેલ પૂંજાભાઈ માધવજી કચ્છીવાલા.

મુ. ઉનાઈ. વાયા બીલીમોરા. બી. બી. સી. આઈ. રેલ્વે.

તા. ૨૧-૯-૧૯૪૬

સ્વ સ્થલ શ્રી ગામ નખત્રાણા મધ્યે મહા ઉપમાં ભોગ
વે શ્રી પાંચ પરમુખ સ્થાનસી સાહેબ ભાઈ શ્રી
નથુ ભાઈ તથા ભાઈઓ સરવે સનાતન ભાઈઓ ને
અમારા નમસ્કાર સ્વીકારશો તમારી પવીત્ર સેવામાં
પટેલ હીરજી માધવજી તથા ભાઈઓ વગ્યે પવરનાં અમારા
નમસ્કાર સ્વીકારશો બીજું લખવાનું કે મેતીન કર્યે
ગામ પર ટેરાપ થયો છે ને વતનાં પત્રમાં ભણશો જી
બીજું જે આપ જેવી રીતે પ્રભુની જે
સેવા કરાશે તો પ્રભુ કોઈ દીવસ છોડશે નહી
એજ [illegible] ની અમારા ભાઈઓ દારસે ને અમારી
એજ અરજ છે કારણ કે કામથી ફુરસદ મળ્યા
નહી તેથી પત્ર મોડો લખાણો છે માફ કરશો
બીજુ ની નવી હકીગત વતનાં પત્રમાં લખી જ
વાશો બીજું વિરાનજી વીરજી ના કેવાક કાગળ
આવે છે તે લખશો જી બાદ અમારા ગામ
કાઢીઆ ની હકીગત લખવા મેહરબાની કરશો
જી અમારા ભાઈઓ ને મદદ આપશો જી

હાલ ઈજ છે તમારા લખવાથી લખશુ
બીજું અમારી પાસે કાવપણ લડાઈ નો હાલ
કાયમનો થયો નથી બીજું કેશવાશો
શું હકીગત છે તે તમારા પત્રમાં લખશો
બીજું ખાખરાથી અમારા ભાઈ વાલજી ભેરા
ને રામરામ લખી મુકશો બીજું ઉપરનું હાલેચું
સરનામું અમારૂ

K. J. 12

Patel Vishanji Sahmil

पटेल विशनजी सोहमिल रोशनारा रोड देहली।

Roshanara Road, Subzi Mandi, DELHI.

No............ Dated.......................194

શ્રી માંના ભાઈ શ્રી નથુ ભાઈ નાંનાજી
આશીંમજી ભાઈ એમ સર્વે ભાઈ શ્રી ના શેવામાં
દે[illegible] ના લખતાંગ તમો ને યાદ કરનાર વાશનજી
વારજી ના એમ કપની ના જય ગોપાલ વાંચશોજી
બાદ તમારો પત્ર પોતો વાંચી બીના જાણી વાતચીત
સાંભારી ને લખશોજી બાદ તમો પત્રીકા મુકલતે
પોતાની બાકી પત્રીકા લખો છો તે રસ ગુજરાતીમાં
લખશો કેમ કે અમો ને ઉકલતો નથી બાદ દેહલી
સમાજ ના મકાન એ વસ્તી ઠરાવ નાઉં નો
ઈ ઉં લેવરાવાઉં છે તે જણ ૧.૦૦૦૦ જણે જ નોઈ
ઉં પેસાઉં છે બાકીના કાલકી પુનમ નાઉં જ નો
ઈ[illegible] પેર સો તેરીજ લખા જણગાવ્યુ છે બાદ કાલકી
પુનમ નાઉં પણ પેશાવરું એ વાઉં માં દઈ બાદ
વાંચીના આવા તમો ને છે બાદ રજે શાં પત્રીકા લખ
વાના કૃપા કરશો હાલ દેહલી ને અંદર લક્ષ્મીનારાયણ
ની મેર બાની છે હાલ એજ છે તમારા લખવા લખ
શુ બાદ એકા ની પત્રીકા ગાંમ કાઢવાના તમો મોકલ
છે તે હવે મોકો કરાવશુ હાલ એજ સંવત ૨૦૦૨ ના
મારા ભાઈસાહેબ પને ઘાર રોજ વાર નો લખ લછે દ્ર

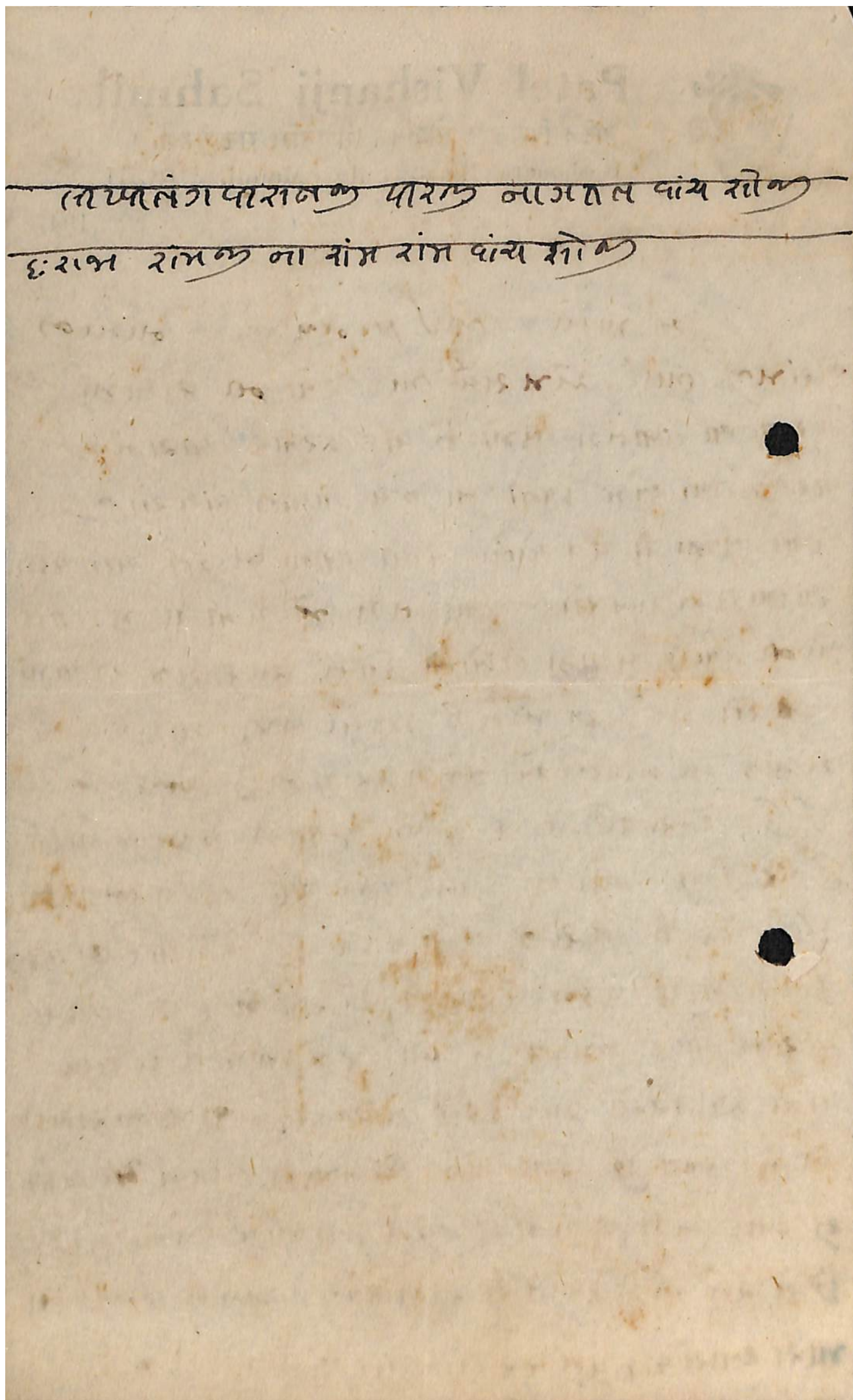

Card 1 -A

Card 2-A

K.J.13

Card 3 - A

Card 4 - A

Card 2 - B

POST CARD

ADDRESS ONLY

INDIA POSTAGE

Card 1 - B

POST CARD

THE ANNEXED CARD IS INTENDED FOR THE ANSWER

ADDRESS ONLY

HALF ANNA

INDIA POSTAGE

Card 4 - B

POST CARD

ADDRESS ONLY

INDIA POSTAGE

Card 3 - B

POST CARD

ADDRESS ONLY

INDIA POSTAGE

KJ. 14

[illegible]

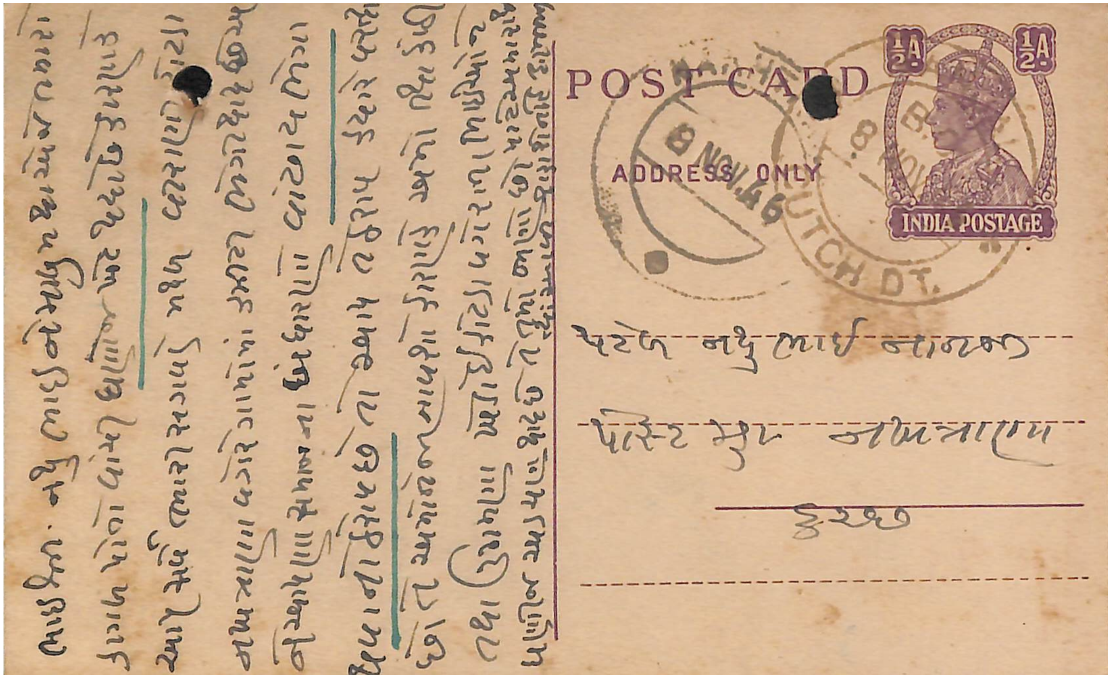
POST CARD
ADDRESS ONLY
INDIA POSTAGE

ૐ

K.J. 15

શ્રી ~~કડવા~~ કડવા પાટીદાર યુવક મંડળ અમદાવાદ

સં. ૨૦૦૩ ના કારતક સુદી ૨ શનિવાર તા. ૨૬-૧૦-૪૬ તારીખે
બપોરના ૩-૨૦ ના ટાઈમે સારંગપુર ઉમીયા વિજય સોસાયટી
હોલમાં અગ્રેસર પાં. જુવરાજભાઈ વાલજીભાઈ ના પ્રમુખ
પણે [illegible] મીટીંગ બોલાવવામાં આવી હતી મંત્રી દેવશીભાઈ
[illegible] ભાઈ ના [illegible] હાજરી [illegible] મંત્રી [illegible] ભાઈ
[illegible] ભાઈ હાજર [illegible] કામ શરૂ કરતા [illegible] દેવશીભાઈએ
જુગાભાઈ [illegible] પાં. [illegible] ભાઈ [illegible] ભાઈ ના
[illegible] ના કાર્ય કરનારાઓની હાજરી [illegible] કામ શરૂ
નીચે મુજબ

ઠરાવ ૧. આપણા તરફ શ્રી કચ્છ કડવા પાટીદાર સમાજ
પત્રિકા તા. ૮-૧૦-૪૬ આપણને મળેલ છે તે આપણા
વિચાર માટે રજુ કરવાનું કારણ કે [illegible] ના [illegible]
[illegible] કરવાનું હોવાથી [illegible] માં [illegible] બહાર નહીં
[illegible] દિવાળી
ના [illegible] દિવસો [illegible]
જે [illegible] બોલાવવામાં આવી છે તેમાં [illegible]
આ [illegible] સાંભળવામાં આવે છે

ઠરાવ ૨. આ ગામમાં કચ્છ કડવા પાટીદારોની ધર્મશાળા
નવી બનાવવામાં આવી છે તેમાં તા. ૨૮-૧૦-૪૬ તારીખે
અમદાવાદના કડવા પાટીદાર યુવક મંડળ તરફથી
ભાઈ ૩ પાં. જુવરાજભાઈ વાલજીભાઈ તથા પાં. દેવશીભાઈ
[illegible] ભાઈ [illegible] ભાઈ [illegible] ભાઈ જતા [illegible] ઠરાવ
ની ધર્મશાળામાં [illegible] હતા તેમાં ૭૦ આશરે કુંભાવાળા
[illegible] બોલાવવામાં આવ્યા હતા તેમાં [illegible]
કુંભાવાળાની હાજરી [illegible] માં [illegible]
કોમના [illegible] ના [illegible] પત્રનું

[illegible]

K. J. 16

ખાસ [illegible] જોઈ [illegible] જરૂરી હૃદયપૂર્વક [illegible]

॥ ઓ૩મ્ ॥ સં. ૨૦૦૩ કારતક સુદિ ૫ ગુરૂ.
તા. ૩૦-૧૦-૪૬

—સંસારમાં સાહિત્ય પ્રચાર વડેજ સત્ય દર્શાવું રહ્યું છે.

સ્વસ્તિ નખત્રાણા શુભસ્થાને શ્રી ક. ક. પાટીદાર સનાતન સમાજના અગ્રગણ્ય પરમ પૂજ્ય માન્યવર શ્રીયુત પ્રમુખ મહાશયજી! તથા પૂ. શ્રીમાન મંત્રીજી! તથા શ્રીમાન સદ્ગૃહસ્થ મહોદયો! અને ઉત્સાહી અંતરથી સત્યકર્તવ્ય બજાવી, તે યુક્ત વરતનાર સ્વયંસેવક-યુવકમંડળના પ્રિય જોડીદાર સભ્યો! જોગ.

મું. ચકુ ખાતિયા (ગ્વાલિયર સ્ટેટ) થી લિ. આપનાં સ્વ-સમાજ પ્રત્યે નિત્યની વિમળ પ્રીતિના ગુણગાનોને વંદનાર સેવક પુંજાભાઈ જેતસિંહભાઈ રૂડાણી નખત્રાણાવાળાના અગણિત વંદન માન્ય કરશોજી.

વિ. વિ. સાથ લ. કે, સમાજની હેડ ઓફીસે યુ. ઉ. અને ઉન્નતિ ખાતાનું પુષ્પ સોપ્યું, નિજ સમાજપ્રત્યે સેવાભાવની વૃદ્ધિએ અને ભક્તિપૂર્વક રકમ મોકલ્યું છે; તેને પ્રગટ કર્યાની નોંધ પણ સમાજદ્વારા પત્રિકા નંબર ૧૦(દસ) માં પ્રસિદ્ધ થયેલ છે. તે સર્વહિતસાધક મંગળસમાચારથી મારા ઉત્સાહ-ભરેલ અંતરની કુમળીક્યારીમાં, અનહદ આનંદની જળધારા વડે પ્રેમ પ્રગટ્યો છે.

સાહિત્યસેવકોનાં સાધ્યાં કાર્યો જેમ ૨ પ્રચારમાં આવતાં જાય અને તેનો સૌ સુહૃદયો લાભ લેતાં થાય, તેમ ૨ લેખકોના મનને સમાજપૂજનાર્થે સુવિચારોને વધુવેગ મળતો રહે. એ નિઃસ્વાર્થભાવે આપ પૂજ્યો સમક્ષ નમ્ર નિવેદન પત્ર મુકી, મારો આત્મઉલ્લાસ પ્રગટ કરવા માટે આપની પ્રેમઆશા મેળવવા ચાહું છું. એ પુષ્પ પ્રસિદ્ધિની, આપ મંત્રીજીને પૂર્ણ અધિકાર-સત્તા આપવા જરૂર ઉદારતા પ્રગટાવશો. એ મારી આપને પ્રીતિ-પૂર્વક વિનંતી છે. તે કાર્યથી ધર્મપ્રચારમાં પણ કંઈક સહાયતા-સંસ્કાર મળી રહેશે. અને આપના દયાળુપણાના આભારયશની વાંચકો, શ્રોતાઓ, અને ગુણગ્રાહક-જનોમાં અતિશય વૃદ્ધિ થશે.

એ ધર્મકાર્યના પૂરા પ્રચાર પછી, [illegible] ઉ. અને મિત્રપ્રેમ
એ નામનું પુસ્તક તે વેદો, ગીતાજી, મનુસ્મૃતિ અને રામાયણ-
આદિ શાસ્ત્રીય સિદ્ધાંતો તથા વ્યવહારિક સરળતાના નિર્ણયો-
યુક્ત વિસ્તૃત સાહિત્ય લખાયેલું તૈયાર છે. જે સત્વર
પ્રચારમાં આવતાંજ પૂ. જ્ઞાતિજનો અદ્વૈતસ્નેહના
સંગઠ્ઠશક્તિનો તરત લાભ મેળવશે, સનાતનનાં
ઉજ્વલ તત્વધારી બની રહેશે. એવો મારા આત્માને
પૂર્ણ શ્રદ્ધા અને અખંડ વિશ્વાસ છે. તે સાહિત્ય
પણ આપ સૌની ઔદાર્યગુણગ્રાહી-અભ્યાસની
અનુમતિથીજ ટુંક સમયમાં સમાજ ઓફીસે મોકલવાની
આશા સેવી છે. તે સરસ્વતીમાતાની પૂર્ણકૃપાએ
ફળવંતી થવા અંગે આપ સુજ્ઞજનો-વડીલો મળીને,
તેનો સર્વ ખુલાશો વળતાપત્રમાં શ્રી મંત્રીજીદ્વારા,
આપના ચરણરજને અવશ્ય જણાવશોજી.

પૂ. ગુરુવર્ય કૃપાદૃષ્ટિએ, તેમાં બહુ લોકોનાં
વર્તમાને ઉન્નતિ પ્રેમમાં જોઈતાં પ્રમાણો તથા
લેખોની સંકલનાથી તરૂણવર્ગને જીવન હિતના
અભ્યાસ પાડે છે.

વિશેષમાં આપ કારોબારી સભ્યગુણજ્ઞોનું દિર્ઘાયુ
ઈચ્છું છું કે, સદા સમાજ હિતનાં મંગળ અને યશવંતાં
સુકાર્યો આપ સમાજહિતચિંતકોદ્વારા બહુ વિસ્તરતાં
રહો. ગરીબ અને ભુલ્યાં પ્રિય જ્ઞાતિજનોના અતિ
સુબુદ્ધિ પ્રાપ્તિના ઉન્નતિયશે આશીર્વાદો મેળવતા
રહો. એજ.

સેવક યોગ્ય કાર્યવાહી લખવા કૃપા કરશો. અસ્તુ.

લિ. આપનો સેવક પુંજાભાઈના હાથજોડીને
વંદન.

ૐ શાન્તિઃ! શાન્તિઃ!! શાન્તિઃ!!!

— શ્રી. સનાતન ધર્મની જય. —

[illegible]

॥ૐ॥ K.J./7

ઉગેડી [illegible]

૧ — પા. નથુ નાનજી — [illegible]
૨ — પા. કરશન નાનજી — "
૩ — પા. દેવજી લધા — ઉગેડી
૪ — પા. [illegible] ગોપાલ — [illegible]
૫ — પા. રામજી (વાલજી) — [illegible]
૬ — પા. કાનજી ગોપાલ — [illegible]પુર
પા. ગોવિંદ મુળજી "
૭ પા. કાનજી હીરજી — રામપર
૮ પા. શીવજી લધા — [illegible]
૯ પા. પુંજા વિશ્રામ — [illegible]
૧૦ પા. ~~[illegible]~~ હીરજી વાલજી — આણંદપુર
૧૧ પા. માવજી કરશન — [illegible]

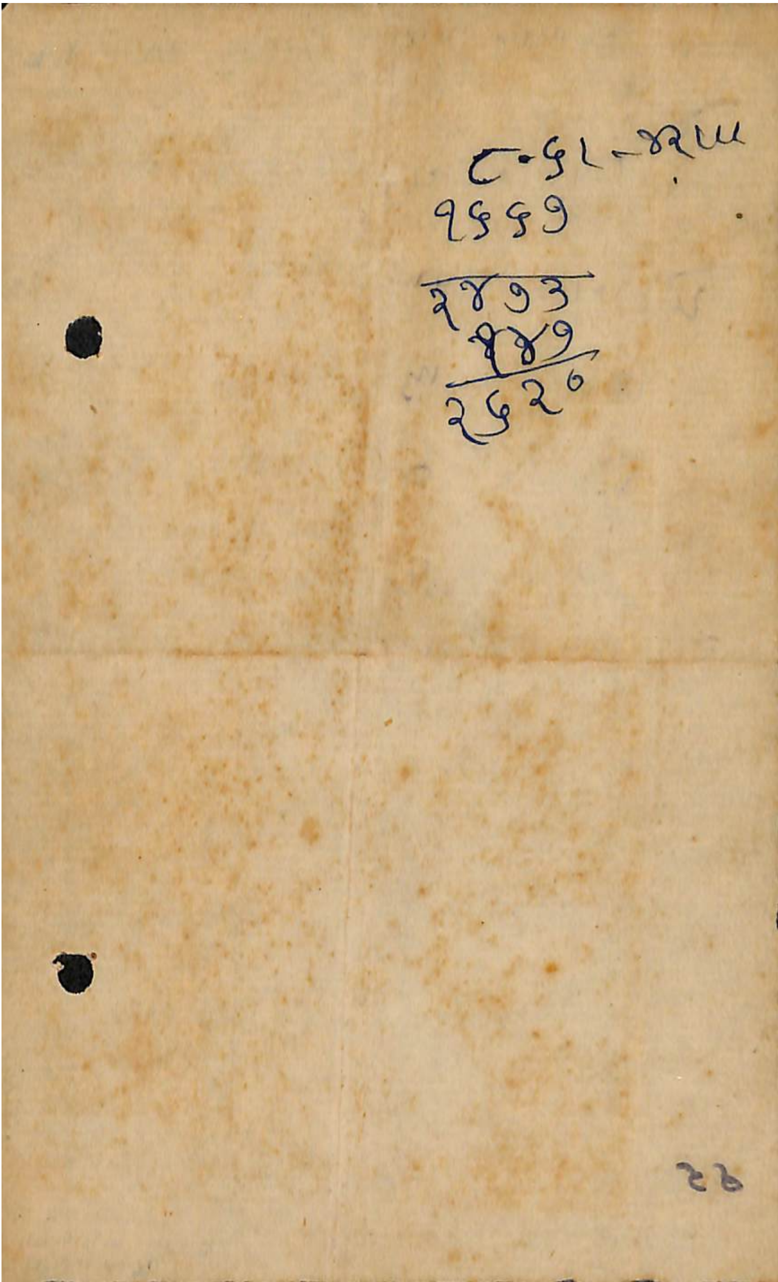
૧૬૬૭
૨૪૭૩
૪૪૭
૨૯૨૦

શ્રી૧.

K. J. 18

——* ઉનાઈમાતા સૉ મીલ *——

મા. પટેલ પૂંજાભાઈ માધવજી કચ્છવાલા.

મુ. ઉનાઈ. વાયા બીલીમોરા. / બી. કે. રેલ્વે.

તા. - -૧૯૪

[illegible]

[illegible]

K. J. 19

[illegible]

[illegible]

[illegible]

K.J.20

[illegible]

પ્રેમજી ઍન્ડ ભીમજી કું૦

PREMJEE & BHIMJEE CO.

TIMBER MERCHANTS & GENERAL ORDER SUPPLIERS.

139/2, RUSSA ROAD.
KALIGHAT,

PHONE:
1062 SOUTH.

Calcutta, 2 - 22 194[illegible]

[illegible]

[illegible] સંવત ૨૦૦૩ ના કારતક સુદ ૧૧

[illegible]

[illegible] ૧૦-૧૧ સુદી [illegible]

[illegible]

[illegible] રામ [illegible] ઉપર [illegible]

[illegible]

(તા. [illegible]) [illegible] રામ [illegible]

[illegible]

[illegible]

[illegible]

રતડીઆવાળી ભાભીની
[illegible] કોટડા તા. ૧૭-૧૦-૧૫
[illegible] શ્રીયુત. નથુભાઈ નાનજીભાઈ

કચ્છ કડવા પાટીદાર સનાતન સમાજના સેક્રેટરી

સાહેબશ્રી.

લિ. [illegible]

આપના નં. ૨૩૩ વાળો પત્ર મળ્યો
આપણા સમાજની સભા. [illegible]
આવતી સાલના કારતક સુદ ૧૫ ના મળવા
નક્કી કરેલ [illegible] મુજબ. તે પ્રસંગ ઉપર
કોટડા [illegible] તો [illegible]
[illegible] એમ મારું માનવું છે. છતાં તે બાબતમાં
[illegible] ભાઈ [illegible] ભાઈની
સલાહ લઈ તે મુજબ ખબર આપશો
વળતો પત્ર [illegible].

કોટડાવાળા [illegible] ભાઈ
[illegible] પગામાં [illegible] છે તો

શ્રી [illegible] ૐ શ્રી ગુરુ
K.J.21
કારતક સુદ ૨ શનિવાર શ્રી [illegible]
[illegible] સુખ રહો.

નિવાસ સ્થાન નખત્રાણા કચ્છ.

[illegible] નથુભાઈ
નાનજીભાઈ ની [illegible]
[illegible]. માસ્તર વેલજી
ભાઈ [illegible] સનાતન મંડળ તરફથી
નાં ગુરુ આશીર્વાદ બાદ આપનો પત્ર
હું [illegible] અવારનવાર [illegible] વેલજી
ભાઈ [illegible] હું [illegible] આપની
[illegible] સાંભળ્યું [illegible] બાદ
[illegible] જીવરાજ
[illegible] સનાતન મંડળ
નો [illegible] તેનું [illegible]
લી. માસ્તર વેલજીભાઈનાં [illegible].

વેલજીભાઈનાં પત્રો અવારનવાર મને
[illegible] છે ને [illegible] દિવસ બાદ
આવશે [illegible] વધારે
વીગત આપનો પત્ર [illegible]
રતનશીભાઈ ને [illegible] મંડળનાં
ભાઈ [illegible] વળતો
પત્ર [illegible]. લી. માસ્તર વેલજી
ભાઈ

[illegible] તા. - -૧૯

તળાવ તથા સડક બંધાવવાની રકમ આપનારની

પહોંચ

મુ. નખત્રાણા, [કચ્છ]

પૈસા આપનારનું નામ

ગામ

રૂ. આ. પા.

ઉપર મુજબના પૈસા ધર્માદા કામ માટે અમોને મળ્યા છે.

પૈસા લેનારની સહી

[illegible] તા. - -૧૯

તળાવ તથા સડક બંધાવવાની રકમ આપનારની

પહોંચ

મુ. નખત્રાણા, [કચ્છ]

પૈસા આપનારનું નામ

ગામ

રૂ. આ. પા.

ઉપર મુજબના પૈસા ધર્માદા કામ માટે અમોને મળ્યા છે.

પૈસા લેનારની સહી

[illegible]

POST CARD

INDIA POSTAGE

½A

ADDRESS ONLY

15 OCT 46

[illegible]

[illegible]

[illegible]

[illegible]

K.J.22

શ્રી૨.

—* ઉનાઈમાતા સૉ મીલ *—

મા. પટેલ પૂંજાભાઈ માધવજી કચ્છવાલા.

મુ. ઉનાઈ, વાયા બીલીમોરા. બી. કે. રેલ્વે.

તા. - -૧૯૪

શ્રી ૨

તા. ૬-૧૧-૪૬

[illegible]

મા પુજમનકા પાસું ફારણાઈ સામગાંમ પાછા પહોછે તો
કકુકે આપે ભાદુ અરફાયદ છે માટે મારા પાછ ગામ
મ ના મેરવા નાબના માટે એકેમ મારા પાનકા પાસ
ને મારા વના અંખો મેં ઓસો નરામાં તો તેમણે
આપને કુપા આ મેં એકપાઈ [illegible] પગાને પારસ
કરવા પડે માટે આ મારા ગાંમડા દીઆ ના પોતા પર
રંમપાર જ ગાંમડાં છે તેના ભારે અમો છઈએ
પણ અમોને ઉનાળે મેં જવા જ પડે તો અમો પણ
ગામ છઈએ — જે દરવરા અમો બારગયા તે દરવરા
ના રૂપા મેં સાંમા ને ફેર રામે આપમા [illegible] ને રાં
ફરદ આ ભારવા [illegible] ફઈફના તેના ફરગત તમો
મે કઈકે તમો પાર મ[illegible] જાઉ [illegible] કરશું
તો અમો તમોને [illegible] મેં ના મે છઈએ ને અમો જ
નકાળ છઈએ તો પાસે [illegible] સાજુ ને [illegible] તો
તમોને આ મારા ગાંમના પારસ કરવા પડે ને તમારા
ભરોસો છે અમો મસાંગાંમના પાવા [illegible]

K.J.23

Patel Vishanji Sahmil

पटेल विशनजी सोहमिल रोशनारा रोड देहली ।

Roshanara Road, Subzi Mandi, DELHI.

No. વીસનજી વીરજી Dated. તા.૩ ૨૨ 194૬

શ્રી ભાણ ભાઈ નથુ ભાઈ નાનજી તથા
રામજી ભાઈ એમ આપની સેવામાં
દેહલી થી લી. ખીંગા વીસનજી વીરજી ત્યાં રામ નારાયણ
અ[illegible]રી કુપની સર્વ ને રામ રામ વાંચ સોજી
બાદ લખીતા બીજુ લખવાનુ કે તમારો પત્ર પો
ચો છે વીગત ની બીના જાણી છે વળી પણ લખ
વા મેહેર બાની કરસોજી બાદ પત્રીકા [illegible]
ની લખવા મેહેરબાની કરસોજી બાદ હર હમેસ
ને વા કુપા કારની છે તેવા રખસો બાકી અમો
કાલ કી પુનમ કરી ને ખેડા [illegible] ફરવા જાવુ
ત નારા ઈરી એ ને પુના [illegible] જવા [illegible]
છે બાદ પુનાવાલા રામજી ને તેડાવે છે તે અમો
ને [illegible] વીચાર છે તે જાણસો તમો કાગલ લખ
વા કૃપા કરસોજી બાદ અમારા ગામ ની [illegible]
જુને છે હાલ [illegible] ખુસી ની છે હાલ એજ તમારા
લખવા ઉપર લખશુ નવા સંવત ૨૦૦૩ ના [illegible]
કારતક સુદ ૮ ને વાર રવીવાર ને લખી છે
લખીતંગ વીસનજી ભાઈ વીરજી ના રામ રામ વાંચ
સોજી દ: રામ રામજી ના જય ગોપાલ વાંચ સોજી

K.J.24

પ્રેમજી એન્ડ ભીમજી કું૦

PREMJEE & BHIMJEE CO.

TIMBER MERCHANTS & GENERAL ORDER SUPPLIERS.

139/2, RUSSA ROAD.
KALIGHAT,

PHONE:
1062 SOUTH

Calcutta, ૨૬।૧૦। 1945.

ઠે. નખત્રાણા.

~~શ્રી~~ લખી. રામજી નારાણ

લખવાનું જે. કોટડા જડોદર ના. ચાલુ. પ્રકરણ ના ફાઈલ
આપણા સમાજ ના. કુળ ભેગા છે. તે ફાઈલ. આ. હમણા. જે
કોટડા [illegible] - [illegible] [illegible] . તે કારણ. [illegible] તેના
નકલ. [illegible] [illegible] [illegible]. [illegible]. તે. [illegible] [illegible]
સાંભળ રાખ ના. ઓર્ડર જરૂર. આપણ. [illegible]. [illegible]
તમા. જવાબ [illegible] કરશે નહીં. ઓર્ડર ઉપર
હાજર. રહેવું. છે

લી. પા. નથુ [illegible] ના. [illegible]

K.J.25

PATEL HANSRAJ DANA & SONS

પટેલ હંસરાજ દાના એન્ડ સન્સ

TIMBER MERCHANT & COMMISSION AGENT

P. O. BALLARPUR
(Dist. Chanda) C. P.

Ref. No. Date 11-10-1945

[illegible]

[illegible]

K. J 26

PATEL HANSRAJ DANA & SONS

પટેલ હંસરાજ દાના ઍન્ડ સન્સ

TIMBER MERCHANT & COMMISSION AGENT

P. O. BALLARPUR
(Dist. Chanda) C. P.

Ref. No. [illegible] Date 194

[illegible]

[illegible handwritten Gujarati text]

SHREE CUTCH PATIDAR SAMAJ (Bombay).

શ્રી કચ્છ પાટીદાર સમાજ (મુંબઈ). K.J. 27

ઠે. પટેલ સૉ મીલ, ગોરપદેવ રોડ, મુંબઈ ૧૦.

ઠે. શ્રી રતનશી ખીમજી પટેલ બંગલો રેલ્વે સ્ટેશન સામે, ઘાટકોપર (જી. આઈ. પી.)

C/o Patel Saw Mill, Gorupdeo Road, BOMBAY 10.

Ref. No. CPS/38

મુંબઈ Date 7-11-1946.

ડો. શ્રી ગંગદાસભાઈ અને શ્રી નથુભાઈ,
ઉપપ્રમુખ તથા મંત્રી શ્રી ક. ક. પા. સનાતન સમાજ,
કચ્છ.

તમારી તરફથી તા. ૨૭-૩-૪૬નો પત્ર મળેલ છે. ત્યારબાદ કોઈ પત્ર નથી તે લખશો. પત્રિકાઓ અવારનવાર મળ્યા કરે છે. શ્રી ગંગદાસભાઈએ, શ્રી રતનશીભાઈ પર લખેલ પત્રમાં શ્રી સમાજનો વાર્ષિક જનરલ મેળાવડો બોલાવવામાં આવનાર છે એવા ખબર મળ્યા. એની તારીખ નક્કી થતાં વખતસર અમને ખબર આપશો તો અમારા આગમની લઈશું અને અમારા પ્રતિનિધિને મોકલવા પ્રયાસ કરીશું.

કચ્છના કેમ્પના રીપોર્ટની માત્ર એક જ નકલ અમારા પર આવેલ છે. એ બાબતમાં અને વિશેષ નકલો માટે મંત્રી સાહેબને ભાઈ શ્રી કે. આર. પોકારીયાએ લખેલું પરંતુ એ બાબતનો કંઈ પણ પ્રત્યુત્તર અમને મળેલ નથી. આશા છે કે હવે વગર ઢીલે થોડી નકલો અમારા સરનામા પર મોકલી આપવામાં આવશે કે જેથી અહીંના સભ્યોને એ વંચાવવાની તક મળી શકે.

પટેલ નથુભાઈ નાનજી ને ત્યાં જમેલા સમાજના ભાઈઓ તા. ૧૩-૩-૪૬ થી.

(૩)

તા. ૧૩-૩-૪૬ જણ ૩ ટંક ૩ સાંજે.

તા. ૧૪-૩-૪૬ કોટડાના જ. ૨ સવારના.

કોટડા. [illegible] વીગેરેના જણ ૨૬ તા. ૩-૪-૪૬ બપોરે

વિરાણી-તથા ઓંજાણાના જણ ૧૬ તા. ૪-૪-૪૬ બપોરે

ઓંગડીના જણ ૫ તા. ૨૯-૪-૪૬ બપોરે

ઓંગડીના જણ ૪ તા. ૫-૫-૪૬ બપોરે

ઓંગડીના જણ ૧-ટંક ૪ તા. ૭-તથા [illegible]-૪૬

ઓરીજીઆના જણ ૧ ટંક ૩ તા. ૧૪-૫-૪૬

ઉખરડા તથા આંસોબીઆ જણ ૩ સાંજે તા. ૧૧-૫-૪૬

જણ-૫૫

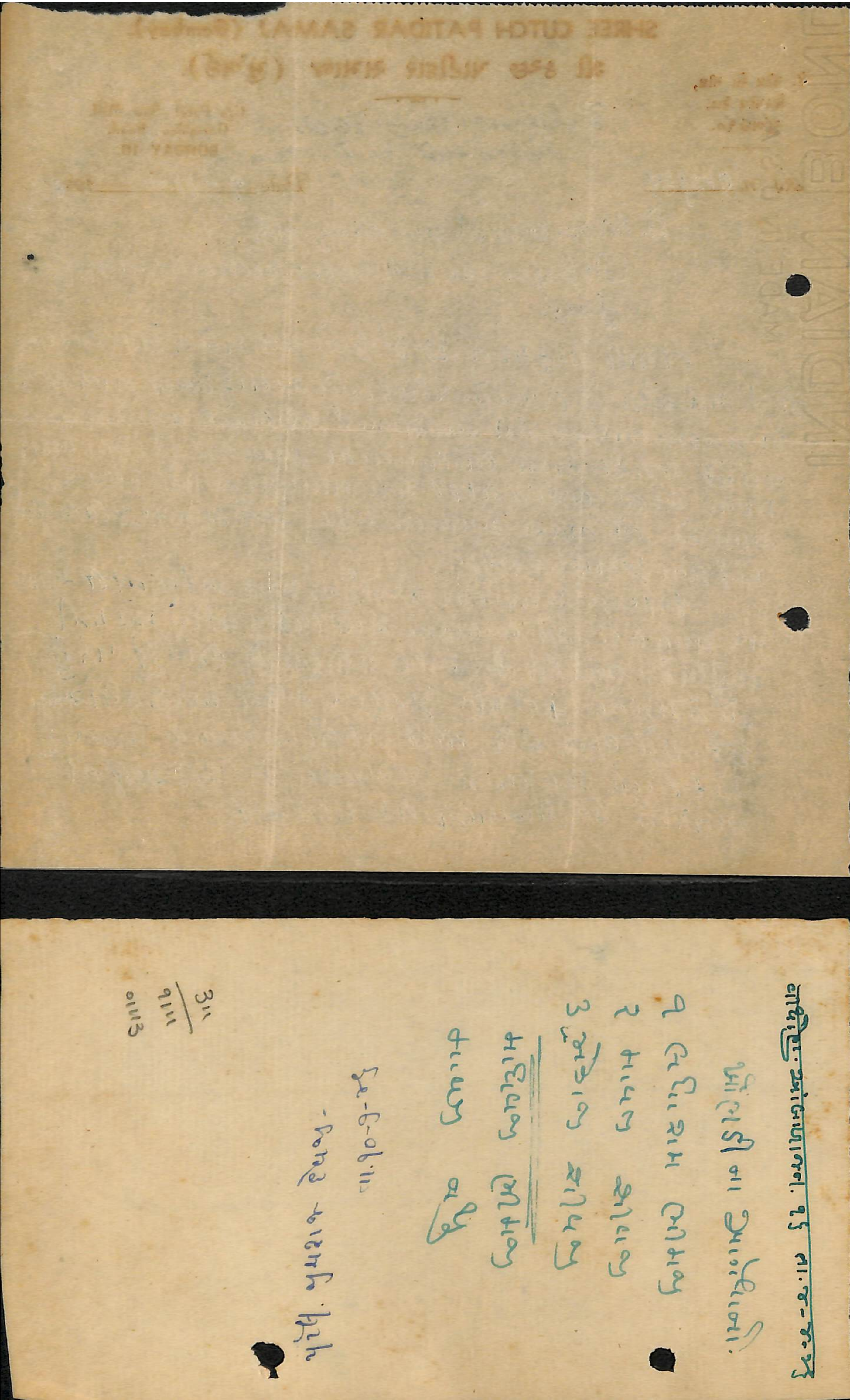

K.J.28

Tele. SAWCUTTER.

Head Office
13 MINT STREET
P.T. MADRAS.

Branch
155 BHULESWAR
BOMBAY 2.

Opp Station
QUILON
TRAVANCORE
STATE.

M/s. K. S. PATEL & CO.

Forest Contractors & Timber Merchants

SAGAR-SHIMOGA
(MYSORE STATE)

To ....

Ref. No **Date** ....

સવસથાંન નખત્રાંણાં જોગ ત સારે રા સાહેબ શ્રીમ
ડાયાલાલ ભાઈ માધવજી ભીમજી ના નમસ્તે વાંચસોજી
બાદ જણાવાનું કે મારા પત્ર પોતાછે નમો મળ્યું ગયાવે
પ બતે અમારા શ્રી અવાંકુ બડી વાસે સવ નતીકે અમારા
ગાંમમાં તેહુવસ રતનસી ભાઈ નામમાં ગુજરી ગયાને શ્રી બા
નુ આવજાન જો અમારાં ગાંમમાં લાગવાં નથી એમના
રાંડવા બારાને આતે દાયસેન મારા ગેરહાજર રાહતા તે મારા પ
ને જણાવું છઉં તથા સેડ ભીમજી ભાઈ તથા પાંચ પરબત લ
ખુ તથા સાવગાળા ભાઈ/ કોનજી ને પણ ખબર છે ને અમુ
...ો બડી ના પત્રી પની બરેણ ઉપર નો નઈ જા સાલ
મુલજી રામજી તથા મેઘજી સોમજી એ નથી આપે એ એ
મારા મનુરા તથા કોઈ બાબત નો સમજતી કરાવવી
મુલજી સામજી ચાલે ગયો બાદ આપ સૌ સમાજના ભાઈ
ઓ ને આપવાને મે તારામાંથી થાસન બાપ મ
છતાં ઉપર જણાવેલા ભાઈ નો બંને બરાબર ખબર છે તેમાં
... પાછ ડ બેડા એ ભાઈ ના કોઈ પણ ફેરફાર બા
આવાદ આબાજી પાએ તો સંસના ઓ ન ચાલે આવી આગ
ડ આપડી સંસના જુરવા જ કરવા આ ફેરફાર જણાવ...

કોઈ પણ ભાઈ સોધરાને તનતોડ મહેનત અંગ
લાગનમાં પૈસાનો ભોગ તે ભારકુળ જ્યાં
ન લેઈ એ પછે જે પાપ એ નોઈ છીએ એક તરફ જા
સંગઠનની મેળવણી તરફ ધ્યાન રે તો આ બાબતે
સોપરસોહન ને આપે તે આપના પોતાના એ ગામ
માં ભગવાન ની ઈચ્છા એ પાઈ સેતો અમા
રા પાસે પતાનો મત પસે હાલ દાનની વધા
રા માં લેગા આ સૂતેદાપાન લો. ભાઈ
માધવજી ભીમજી

કારતક સુદ ૧૩ ને ગરૂવાર

આપના માંકોઈ પણ માણસ બહાર
પણ હોય તો આપ અમારે રસ
અમારા પત્ર લખેલ બારણે આપના મોરામો રામજી ભાઈ ને વાંચવા
લઈ એ પછી અમારા ૩ પરે કોઈ બાબત
નું કામ રોકવું ન લઈ એ પંચ
એ તો વાત ઉપર કરસે મહાર નમાન માંથી ઉપજ
છે કારણ પેદાપત છે કે મોઢા સામે એકો મફરી ને ઉ ભુક
રે ઉછે આ મોટાભાઈ દ ને બોલાવી ની કાળજ પાલઈ એ

જાહેર ખબર

રાજપુર કુંભા K.J.29
તા. ૫-૧૧-૪૬
કારતક સુદ ૧૧ મંગળવાર
સંવત ૨૦૦૩

સ્વસ્તિ શ્રી ગામ [illegible] મહાશુભસ્થાને [illegible]
શ્રી [illegible]

[illegible]

[illegible]

[illegible]

K. J. 30

RAMJEE PATEL.
TIMBER MERCHANT
&
GENERAL ORDER SUPPLIER.
67/17, STRAND ROAD.
(Cross Road No. 17) NIMTOLLA.

રામજી પટેલ
ટીમબર મરચન્ટ અને જનરલ
ઓર્ડર સપલાયર.

2

Calcutta, ______________ 19 .

[illegible]

JAI HIND

K. S. Patel & Co.,
(Timber Merchants & Contractors)

presents their best compliments & wishes
happy and Lucky to
Mr. [illegible]
on
NEW YEAR DEEPAVALI
Thursday the 24th October 1946.
VARALAKSHMI PRESS MADRAS.

Ramji Patel.
Timber merchants.
67/17. Strand Road
cross. Road 17. Nimtollah
Calcutta. 6.

GADHSISA S.O. 26 OCT 46 CUTCH

1A INDIA POSTAGE 1A

(કચ્છ) કડવા પાટીદાર [illegible]

જ્ઞાતિ સમાજ

[illegible]

GADHSISA DUE

[illegible]

0/1/0

([illegible])

SHREE CUTCH PATIDAR SAMAJ (Bombay).

K. J. 31

શ્રી કચ્છ પાટીદાર સમાજ (મુંબઈ).

~~C/o પટેલ સૉ મીલ, ગોરૂપદેવ રોડ,~~ મુંબઈ ૧૦.

—×—

ઠે. રતનશી ખીમજી પટેલ બંગલો, સ્ટેશન સામે, ઘાટકોપર (G.I.P.) મુંબઈ.

C/o ~~Patel Saw Mill, Gorupdeo Road,~~ BOMBAY 10.

Ref. No. CP5/38 (2) Date 7-11-1946.

[illegible]

કચ્છના સમાજના પ્રમુખ શ્રી રતનશીભાઈ ખીમજી અને અહીંના સમાજના મંત્રી શ્રી ખીમજીભાઈ [illegible] પ્રવાસે [illegible] તા. ૯-૧૧-૪૬ ને રોજ પુના [illegible] નાગપુર તરફ [illegible]

તમારી તરફના [illegible] સમાચાર [illegible]

[illegible]

લી. સેવક,

ખીમજીભાઈ [illegible] પટેલ

ઓન. સેક્રે.

મંત્રી.

શ્રી ક. પા. સમાજ (મુંબઈ)

મુંબઈ.

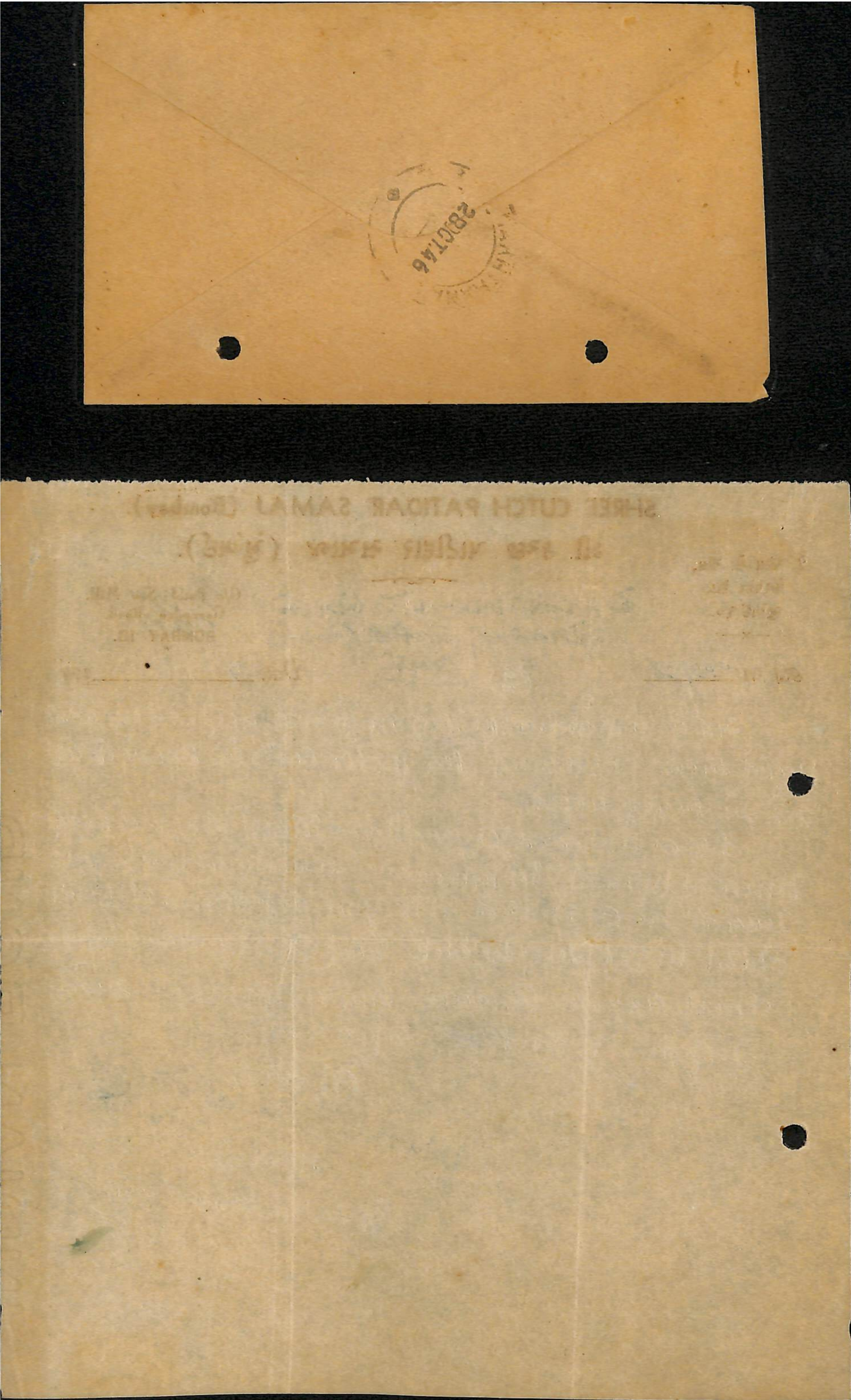

K·J·32

તળાવ તથા સડક બાંધવા માટેનું ઉઘરાણું. મુ. નખત્રાણા

સંવત ૨૦૦૨ ના આસો વદી ૧) ગુરૂવાર તા. ૧૧-૧૦-૪૬ ના રોજ ગામશ્રી નખત્રાણાના ભાઈઓ સમસ્ત ભેગા થઈને ધરમાદા કામ માટે નખત્રાણાની વચ્ચે ઢોરાંને પાણી પીવાનો બહુ ત્રાસ પડે છે તેમ નજીકમાં પાણી પીવાનું બીલકુલ નથી તો આપણા ભાઈઓને વિનંતિ કરવામાં આવે છે કે આ ધરમાદા કામમાં કોઈ ભાઈઓ હાથ લંબાવી ખરડામાં નોંધાવશે તે પુનનું કામ છે મોટું ફળ મળશે. બીજું એમાં પણ નજીકના ગામ વાળાએ ટીપ ભરી છે તેમ કચ્છમાં પણ ખરડો કરવા મુકેલા છે બીજું મુંબઈ બે માણસો ખરડો કરવા ગયા છે. એક માણસ કરાંચી ગયું છે તો [illegible]રાતના ભાઈઓને માલમ થાય જે પટેલ રામજી કાંનજી તથા ભીમજી ધનજીને મુકેલા છે તો મહેરબાની કરીને આ ખરડામાં નોંધાવશે તેને બહુજ પુન થશે. અમે વધારે લખતા નથી પણ જીંદગીનું એક પાણીનું પરબ થાય છે એજ.

વાલજી પુજાની સઈ
દેવજી કચરા પટેલની સઈ
ભીમજી વીરજીની સઈ
સાંખ નાથાણી કેરમર નગજીની સઈ
પટેલ કરશન સવજીની સઈ

પટેલ અરજણ રતના
ભાણજી મુળજી કેરાણી
રાજા માનજીની સઈ
માવજી ધન

ગામ નખત્રાણાના ભાઈઓ પ્રમુખ

નથુભાઈ નાનજીની કોરી	૨૦૦)
દેવજી કચરા પટેલની કોરી	૩૦૦)
કરસન સવજીની કોરી	૪૦૦)
ભાંણજી પચાંણની કોરી	૨૫૦)
હરજી પુજા સરવેના રામરામ વાંચશોની કોરી	૫૦૦)
કાંનજી સબજીની કોરી	૫૦) સહી પોતે
ધનજી પરબતની કોરી	૬૦૦) છસો
લાલજી પુજાણીની કોરી	૬૦૦)
ભાણજી રાજાણીની કોરી	૧૫૦)
ભેમજી ખુમા સેંગાણીની કોરી	૬૦૦)
મંજી પુજાની કોરી	૨૫૦)
માવજી પુજાની કોરી	૮૦૦)
દેવસી અબજીની કોરી	૧૦૦૦)

ગામ નખત્રાણાની ગામની કુલ કોઈની પચીસ કે કોઈની પચાસ કોરી કુલ ૩૦૦૦) આ વાતમાં કાંઈપણ વાંધો નથી ગામની પણ સઈ છે સર્વે ભાઈઓ મંડાવશો ઘણું પૂન છે.

[illegible]

ૐ તા. ૭-૧૧-૪૬

K.J. 33

[illegible]

POST CARD

ADDRESS ONLY

INDIA POSTAGE

13 NOV 46

To.

[illegible]

તે કુદરત કુટુંબમાં જ વહાલ કરશેજી. આપનો પ્રેમ
હમેશાં યાદ આવે છે. આપનો સંભારો છો કે જરીતે
તો તમારા કુટુંબને તમેજ પુછી લેશો. રૂબરૂ મુલાકાત
તો પ્રભુ ઇચ્છા હશે ત્યારે થશે પરંતુ પત્ર દ્વારા
હમેશાં આપના વિચારો જણાવશો. એજ આશા [illegible]
વળી આપના પૂજ્ય મહારાજશ્રી સાહેબ શામજી
અને શ્રી દયાળદાસજી ને મારા દંડવત પ્રણામ કહેશો.
આપના સર્વે મંડળના ભાઈઓને સંભારી ને મારો
રૂબરૂ મોકલી દીધેલ માન્ય કરાવશોજી.

મારૂં સરનામું:-
ચિ. વેલજી ભાઈ પ્રેમજી. પટેલ. લખનાર છે.
c/o. પોસ્ટ માસ્તર. મુ. પો. મોહનપુર
વાયા. નલોદ. એસ. પી. રેલ્વે. (ગુજરાત)

આપનું લખેલ એક [illegible] ગામના [illegible]
માટે શામજી [illegible] ગુજરાતમાં [illegible]
તેના ઉપર આપ વિચાર આપશો [illegible]
છાપેલી [illegible] હેન્ડ બીલનું [illegible]
[illegible] ગામમાં [illegible] લાગે છે. વળી
[illegible] કરશોજી. [illegible] આપ [illegible]
[illegible]
[illegible]

[illegible]

K.J.34

POST CARD

ADDRESS ONLY

½A ½A INDIA POSTAGE

શ્રીમાન પટેલ નથુભાઈ નાનજી

નખત્રાણા

[illegible]

શ્રી નખત્રાણા (કચ્છ)

॥ ૐ ॥

સનાતન સમાજની વાર્ષિક
ગણત્રી નીમીત્તે [illegible]

મુરબ્બી મહાશય પટેલ [illegible]
[illegible] સરવો
.... ગામ. [illegible]

જણાવવાનું કે આ સાથે આપના
ગામમાં સનાતન ધર્મ પાળનારની આંકડી
ની જાણવા ખાતર માહિતી ફોર્મ મોકલાવ્યું
છે. તો આપ તે માહિતી ફોર્મ માં જણાવ્યા
મુજબ ઘરબાર જન સંખ્યા ભરીને સમાજ
ની ઓફિસે મોકલાવી આપવા મહેરબાની
કરશો. ઉપરોક્ત ફોર્મ આપને મળ્યા બાદ
ઓછામાં ઓછા ૨૦ થી ૨૫ દિવસની અંદર
પરત મળવું જોઈએ જેથી સમાજને લગ-
તું કામ [illegible].

॥ [illegible] ॥

લિ.

પટેલ [illegible]
મંત્રી.

શ્રી કચ્છ કડવા પાટીદાર
-સમાજ-

કચ્છ કડવા પાટીદાર
સનાતન સમાજ
હેડ ઓફિસ:
નખત્રાણા (કચ્છ)

ૐ સં. ૨૦૦૩ ના [illegible]
[illegible]

[illegible]

K. J. 35

તળાવ તથા સડક બાંધવા માટેનું ઉઘરાણું. મુ. નખત્રાણા

સંવત ૨૦૦૨ ના આસો વદી ૧) ગુરૂવાર તા. ૧૧-૧૦-૪૬ ના રોજ ગામશ્રી નખત્રાણાના ભાઈઓ સમસ્ત ભેગા થઈને ધરમાદા કામ માટે નખત્રાણાની વચ્ચે ઢોરાંને પાણી પીવાનો બહુ ત્રાસ પડે છે તેમ નજીકમાં પાણી પીવાનું બીલકુલ નથી તો આપણા ભાઈઓને વિનંતિ કરવામાં આવે છે કે આ ધરમાદા કામમાં કોઈ ભાઇઓ હાથ લંબાવી ખરડામાં નોંધાવશે તે પુનનું કામ છે મોટું ફળ મળશે. બીજું એમાં પણ નજીકના ગામ વાળાએ ટીપ ભરી છે તેમ કચ્છમાં પણ ખરડો કરવા મુકેલા છે બીજું મુંબઇ બે માણસો ખરડો કરવા ગયા છે. એક માણસ કરાંચી ગયું છે તો ગુજરાતના ભાઇઓને માલમ થાય જે પટેલ રામજી કાંનજી તથા ભીમજી ધનજીને મુકેલા છે તો મહેરબાની કરીને આ ખરડામાં નોંધાવશે તેને બહુજ પુન થશે. અમે વધારે લખતા નથી પણ જીંદગીનું એક પાણીનું પરબ થાય છે એજ.

વાલજી પુંજાની સઇ	પટેલ અરજાણ રતના
દેવજી કચરા પટેલની સઇ	ભાણજી મુળજી કેરાણી
ભીમજી વીરજીની સઇ	
સાંખ નાથાણી કેરમર નગજીની સઇ	રાજા માનજીની સઇ
પટેલ કરશન સવજીની સઇ	માવજી ધન

ગામ નખત્રાણાના ભાઈઓ પ્રમુખ

નથુભાઇ નાનજીની કોરી	૨૦૦)	
દેવજી કચરા પટેલની કોરી	૩૦૦)	
કરસન સવજીની કોરી	૪૦૦)	
ભાંણજી પચાંણની કોરી	૨૫૦)	
હરજી પુંજા સરવેના રામરામ વાંચશોની કોરી	૫૦૦)	
કાંનજી સબજીની કોરી	૫૦)	સહી પોતે
ધનજી પરબતની કોરી	૬૦૦)	છસો
લાલજી પુંજાણીની કોરી	૬૦૦)	
ભાણજી રાજાણીની કોરી	૧૫૦)	
ભેમજી ખુમા સેગાણીની કોરી	૬૦૦)	
મંજી પુંજાની કોરી	૨૫૦)	
માવજી પુંજાની કોરી	૮૦૦)	
દેવસી અબજીની કોરી	૧૦૦૦)	

ગામ નખત્રાણાની ગામની કુલ કોઇની પચીસ કે કોઈની પચાસ કોરી કુલ ૩૦૦૦) આ વાતમાં કાંઇપણ વાંધો નથી ગામની પણ સઈ છે સર્વે ભાઈઓ મંડાવશો ઘણું પુન છે.

POST CARD

ADDRESS ONLY

K·J·36

RAMJEE PATEL.
TIMBER MERCHANT
&
GENERAL ORDER SUPPLIER.
67/17, STRAND ROAD,
(Cross Road No. 17) NIMTOLLA.

રામજી પટેલ.
ટીમબર મરચન્ટ અને જનરલ
ઓર્ડર સપલાયર.

૧

Calcutta, ૮·૧૦· 1945.

પુજ્ય ભાઈ. નથુ ભાઈ. નાનજી, તથા અન્ય પાટીદાર ભાઈ
ઓ તથા વડીલો ના પવીત્ર સેવામાં,

કલકત્તા થી લી. કરસન ભીમજી તથા રામજી ભાઈ
નથુ [illegible] તથા નથુ ભાઈ ડાહ્યા એમ સરવેના પ્રણામ,

વિ. સાથે. લખવાનું જે હમણાં ઘણા રોજ
થયા આપના તરફના સમાચાર આપના પત્ર દ્વારા
નથી તે લખવા મહેરબાની કરશોજી. અમો, પત્રીકાઓ માસીક
વાંચીએ તે જયમાનું સારુ આવે છે તે વાત સરવે કોઈ ને
વાકેફ થએલ છીએ તે જાણશોજી. બીજું સમાજ ના. ફંડ
ઉઘરાવ થયા છે તે લખશોજી. કોઈ [illegible]
ગંડલના. મુલાકાત લેશોજી, બીજું

અમે હમણાં કલકત્તામાં સાંભળીએ છે. આપણા સમાજ
ના હમણાં કેળવ પ્રગતી નથી, તેમ [illegible] મળવા
નું [illegible] થયું ઓછું થાય છે, તેના કારણ કે કેળવ
સમાજ ની પ્રચાર થતો નથી તે સૌ હમણાં જાણશો
[illegible] વધેલા પાટીદાર ભાઈઓ સરવે ભેગા થઈ ને
[illegible] તેઓ. [illegible] તે [illegible]

બીજું. આપણા. સમાજ તરફથી જે પત્રક
બહાર પાડવામાં આવે છે તે, કલકત્તામાં [illegible]
પાસેથી આવે છે એટલે આપણા ભાઈઓને વધારો
[illegible] માટે. જે. આપ. [illegible]

શ્રી કચ્છ કડવા પાટીદાર સનાતન સમાજ
કારોબારી મીટીંગ પ્રસંગે થયેલ ખર્ચ નાં
આંકડો.

૩

- ૧૨૫ કો. કોરી લીલાં મરચાં.
- ૧૫।।। કો. કોરી સરપાણાંની
- ૮।। કો. કોરી મગ સઈ ના. ઘેલા મગ લુજ [illegible]
- ૧૭ કો. કોરી ચોખા સઈ ના ખાંડ [illegible]
- ૧ ઘાણા શેર ના
- ।।૩ જુરૂ શેર ૦
- ।।।૩ તેલ [illegible]
- ૧ કોકુમ શેર ૧
- ૩ કો. ગીરત સાહી શેર ૧ જા
- ।૩ રામરસ.
- ૦ મસાલો
- ૧।। કો. કોરી અત્રા માટે [illegible] વાલા ને
- ૧૨। ૧।। કોરી આ. રાત્રે તથા સવારની
- ૧।। કો. કોરી [illegible] પ્રમુખ ના ઉંટ સારુ
- ૩ કો. કોરી ગ્યાસતેલ.
- ૬।। બાઈની મજુરી તથા પુરૂષોની.

૧૦૭।।।જા

K.J. 37

॥ [illegible] ॥

સનાતન સમાજ ની પાર્ટી ગામ [illegible] ની

તારીખ ૧૦–૧૦–૭૫

મુ. [illegible] પટેલ. રામજી જેઠા, રામજી લાલજી વીશરામ હીરજી, માવજી શામજી, નારાણ વિશરામ, હરજી વીરજી. વીગેરે સનાતની ભાઈઓ સર્વે ગામ [illegible] લખસીસ્ના.

જણાવવાનું કે આ સાથે આપના ગામમાં સનાતન ધર્મ પાળનાર ની માહિતી જાણવા માટે માહિતી પત્રક મોકલ્યું છે. તો આપ એ માહિતી પત્રક માં જણાવ્યા મુજબ [illegible] મોકલાવી આપવા મેહેરબાની કરશો [illegible] આપને મળ્યા બાદ [illegible] દિવસ ની અંદર [illegible] સમાજ ને [illegible]

[illegible]

[illegible]

શ્રી. પટેલ ખેતારામજી તથા લાલજીરામજી તથા કેસરા નાંયા જોગ વકીલ શ્રીમાન જયાશંકર ગોકુળદાસ ની સેવામાં જણાવવાનું જે અમારાં આંબાળા ગામના કેસ જે ચાલતો હતો તે કેસ બંધ થવાથી અમોને જે હુકમ આપેલ અમારો એપીલ કોર્ટમાં છે તથા અમારા કેસ ની નકલો જે આપની પાસે છે તે અમારા વતી આ કાગળ લાવનાર પટેલ નથુભાઈ નાનજી ને સોંપી દેશો તો અમારા વતી સાઈ કરી આપશો એજ કારણ જે અમોને આંબાળા જવાની ઉતાવળ થી આપને મળી શકુ એમ નથી જેથી આ કાગળ લખવાની જરૂર પડી છે એજ.

સહી.

1 પં. પે. તારમ [illegible] કડદ સ [illegible] તપુતના
2 પા. લાલજી રામજી ની સઈ દા: ખેતારામ જી નારાણજી દાણી રૂબરૂ.
3 પા. કેસરા નાંયાની સઈ દા: ખેતારામજીના [illegible] દાણીના કેવાથી.

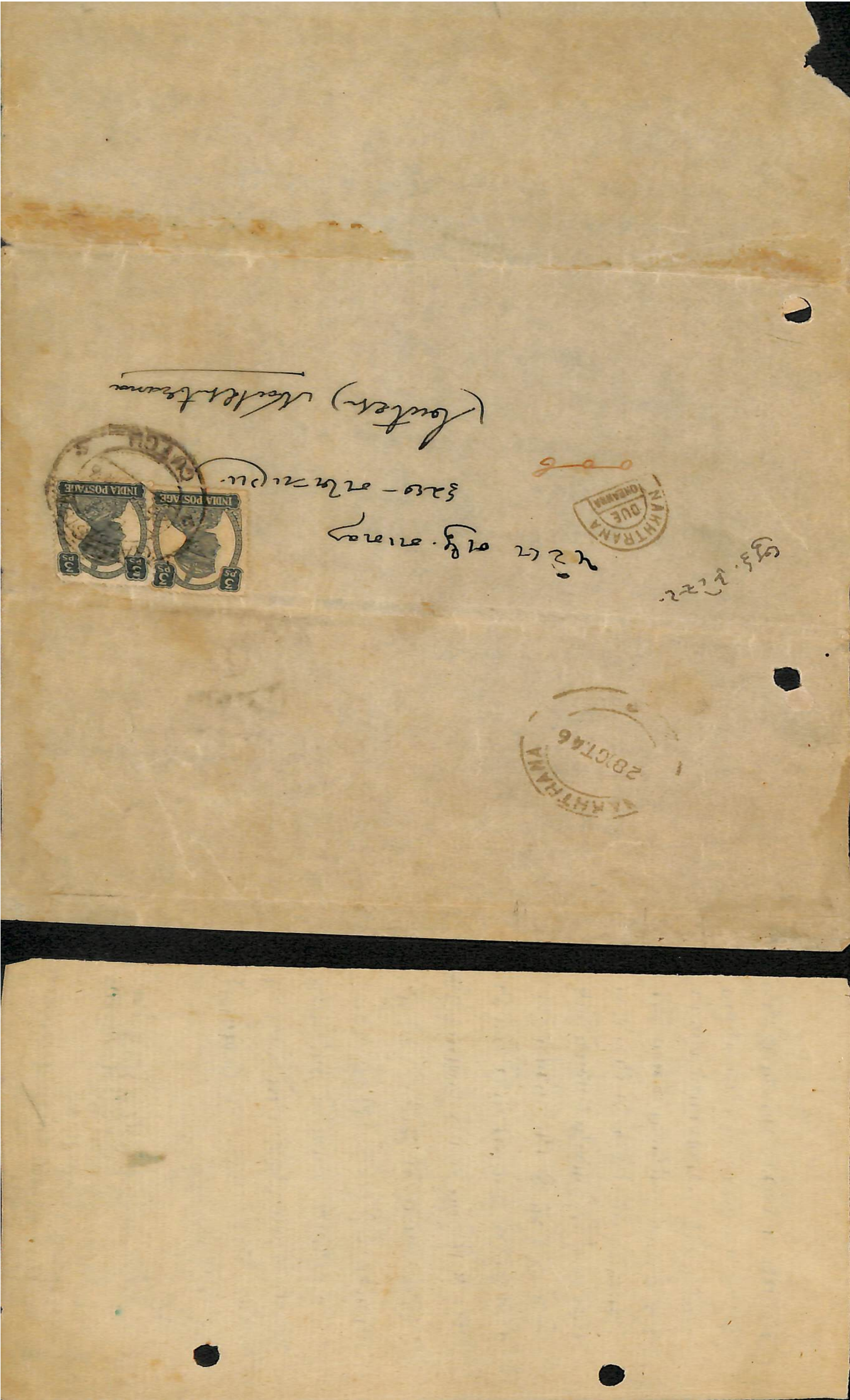
INDIA POSTAGE
INDIA POSTAGE
NAKHTRANA
DUE
28 OCT 46
NAKHTRANA

૩૪

K·J·38

શ્રી કચ્છ કડવા પાટીદાર સનાતન સમાજ.

નોકર નું પગાર પત્રક. મિતી. જેઠ સુદ ૧૧ થી અસાડ વદ ૧૧ સુધી.
સં. ૨૦૦૨.

ક્રમાંક	નોકર નું નામ.	માસિક પગાર કોરી.	નોકરીમાં દાખલ થયા ની મીતી.	કેટલા દિવસ નો પગાર.	આપવા ની કોરી.	પરચુરણ આપવાની કોરી.	કુલ્લ કોરી.	રિમાર્ક
૧	રામજી નારાણજી પટેલ.	૧૦૦)	ફાગણ સુદ ૧૧.	~~૧ માસ~~ ~~પંદર દિવસ~~ દોઢ માસ. જેઠ સુદ ૧૧ થી અસાડ વદ ૧૧ સુધી.	૧૫૦) એકસો પચાસ.			

નોકરની સહી. રામજી નારાણજી પટેલ

મંજુર મિતી - — —

સહી.

મંત્રી.
શ્રી કચ્છ કડવા પાટીદાર સનાતન સમાજ

૩૭

શ્રી કચ્છ કડવા પાટીદાર સનાતન સમાજની.

હેડ ઓફિસનું કાર્ય કરનાર નું પગાર પત્રક:

ક્રમાંક.	કામ કરનાર નું નામ.	કામ કરવાની મુદત.	આપવાની કોરી.	કોરી મળયા ની તારીખ.	રિમાર્ક
૧	શ્રી લાભશંકર મહેતા	મહા ~~ચૈત્ર~~ વદ ૧૧ થી ફાગણ ~~[illegible]~~ સુદ ૧૧ સુધી દિવસ. ૧૫ પંદર.	૨૫) પચાસ		

કામ કરનારની સહી:-

મંજુર મીતી:-

સહી:-

મંત્રી.
શ્રી કચ્છ કડવા પાટીદાર સનાતન સમાજ

K. J. 39

॥ ૐ ॥

સનાતન સમાજ ની વાર્ષિક ગણત્રી
નીમતે. ..૧૦-૧૦-૨૬

રુદ્ર મહુરામ પટેલ. રતનસીં કાનજી: વીશરામ
સોમજી તથા. શીવજી માધા. તથા સનાતની
ભાઈઓ સારવે .... ગામ નલવાણા.

જણાવવાનું કે આ સાથે આપના ગા-
મમાં સનાતન ધર્મ પાળનાર ની માહિતી
જાણવા ખાતર માહિતી પત્રક મોકલાવ્યુ
છે. તો આપ એ માહિતી પત્રક માં જણાવ્યા મુ
જબ ઘરબાર જન સંખ્યા ભરીને સમાજ ની ઓ
ફીસે મોકલાવી આપવા મહેરબાની કરશો.
ઉપરોક્ત ફોર્મ આપને મળ્યા બાદ ઓછામાં
ઓછા ૧૦ થી ૧૫ દિવસ નીઅંદર પાછુ [illegible]
જેથી એ સમાજ ને લગતું કામ કાજ

લખ રે.
આપનો [illegible]
કચ્છ કડવા પાટીદાર
સનાતન સમાજ
હેડ ઓફીસ.
[illegible]

લી. પટેલ [illegible]

શ્રી કચ્છ કડવા પાટીદાર [illegible]

[illegible] નારાણ [illegible] સમાજના
ભાઈઓ નું [illegible] ના [illegible]
[illegible]

૧॥ [illegible] ના પટેલ [illegible] રંક ઓક. તા. ૧૦-૭-૪૬	૬) [illegible]
૩) [illegible]	
૧॥ [illegible] તા. ૧૬-૭-૪૬	કુલ રૂા. ૬)
કુલ રૂા. ૬) અંકે	
૬) [illegible] તા. ૧૦-૭-૪૬	
૧॥ [illegible] તા. ૧-૭-૪૬	
૩) [illegible] તા. ૨૪-૭-૪૬	
૧૬॥	

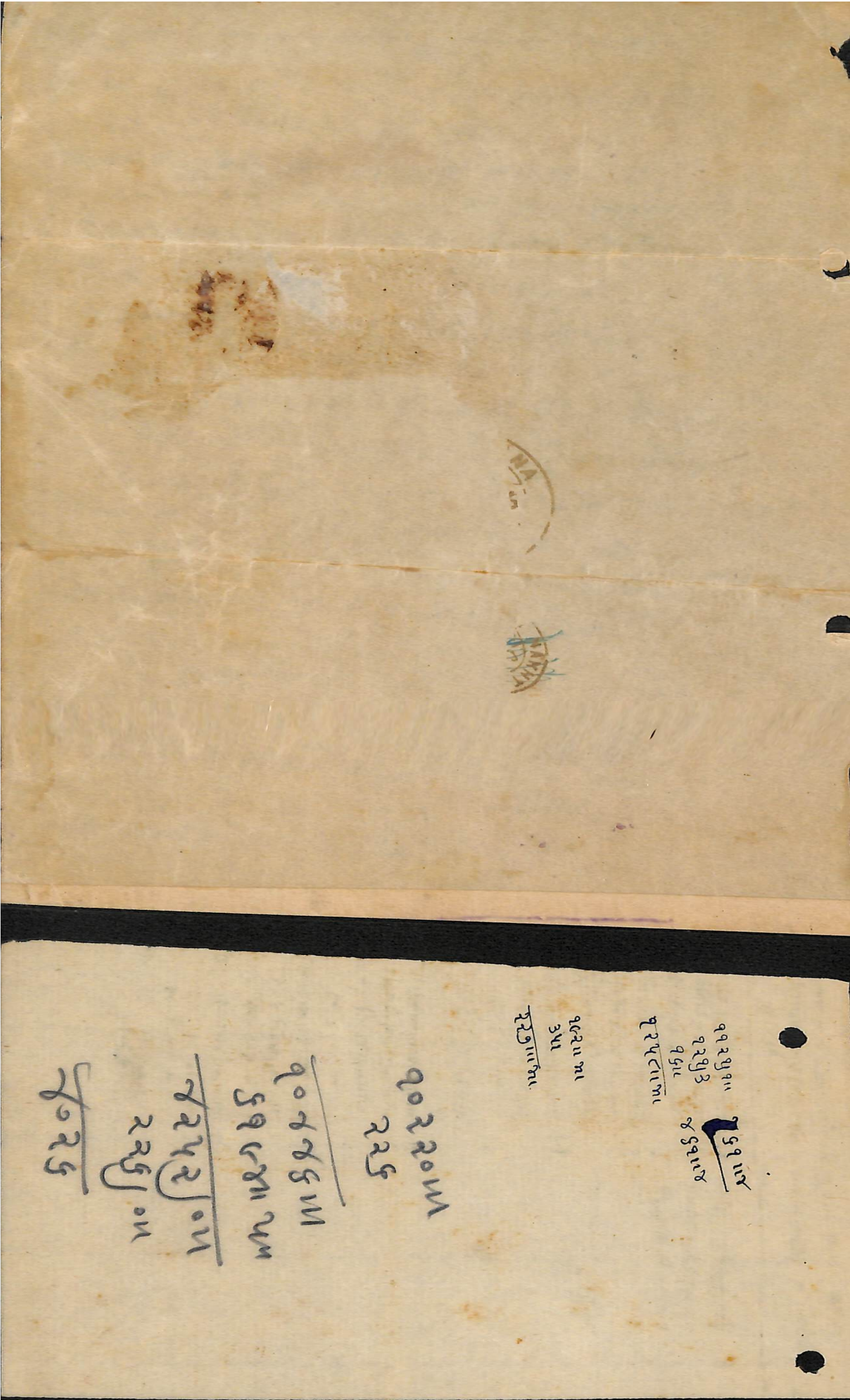

K. J. 40

॥ ॐ ॥

Shree Cutch Kadva Patidar Samaj

NAGPUR.

શ્રી કચ્છ કડવા પાટીદાર સમાજ નાગપુર.

ઠા. પટેલ કરશન મનજી એન્ડ કું.
બગડગંજ, નાગપુર.

Patel Karsan Manji & Co.
BAGADGANJ,
NAGPUR (C. P.)

Ref. No. :— ૨ Date ૧૯-૧૦- 1946

[illegible]

POST CARD

ADDRESS ONLY

INDIA POSTAGE

5 NOV 46

[illegible]

॥ ॐ ॥

Shree Cutch Kadva Patidar Samaj

NAGPUR.

શ્રી કચ્છ કડવા પાટીદાર સમાજ નાગપુર.

ઠા. પટેલ કરશન મનજી એન્ડ કું.
બગડગંજ, નાગપુર.

Patel Karsan Manji & Co.
BAGADGANJ,
NAGPUR (C. P.)

Ref. No. :— ૪

Date ૧૫ - ૧૦ - 194[illegible]

[illegible]

[illegible]

K.J. 41

॥ ॐ ॥

Shree Cutch Kadva Patidar Samaj

NAGPUR.

શ્રી કચ્છ કડવા પાટીદાર સમાજ નાગપુર.

ઠા. પટેલ કરશન મનજી એન્ડ કું.
બગડગંજ, નાગપુર.

Patel Karsan Manji & Co.
BAGADGANJ,
NAGPUR (C. P.)

Ref. No. :— [illegible]

Date ૨૫-૧૦- 194૬

[illegible handwritten Gujarati letter]

[illegible]

[illegible]

[illegible]

[illegible]

[illegible handwritten Gujarati note]

॥ ॐ ॥

Shree Cutch Kadva Patidar Samaj

NAGPUR.

શ્રી કચ્છ કડવા પાટીદાર સમાજ નાગપુર.

ઠા. પટેલ કરશન મનજી એન્ડ કું.
બગડગંજ, નાગપુર.

Patel Karsan Manji & Co.
BAGADGANJ.
NAGPUR (C. P.)

Ref. No. :— [illegible] Date ૨૮-૧૦ — 1945

[illegible]

[illegible]

K. J. 42

Tele : SAWCUTTER. Phone.

K. S. PATEL & CO.,

M. E. S. CONTRACTORS & TIMBER MERCHANTS.

Office :-
13, Mint Street,
PARK TOWN MADRAS.

Workshop & Saw Mill at :-
55. BASIN BRIDGE ROAD.
G. T. MADRAS.

Ref No. ....

મદ્રાસ–

Date ૧૩-૧૦-૪૬ 194

શ્રી. કચ્છ કડવા પાટીદાર સમાજ [illegible]

[illegible]

POST CARD

ADDRESS ONLY

½A INDIA POSTAGE ½A

श्री कच्छ कडवा पाटीदार समाज

[illegible]

[illegible]

[illegible]

[illegible]

B. V. Patel

શ્રી. ૩. [illegible]. પટેલ. [illegible]

દા. [illegible]

દેશલપર તા. ૨૩।૧૧।૧૯૪૬

શ્રી. કચ્છ કડવા પાટીદાર સમાજના
પ્રમુખ શ્રી ડૉ. જી. વી. પટેલ તથા મંત્રીજી
સાહેબ નથુભાઈ વગેરે આપણા [illegible]
ની હંમેશાં ઈશ્વર સહાય કરે અને આપણું
કામ આગળ વધે એવી ઈચ્છા સાથ લખે
દેશલપરથી લી. [illegible]
ના. જય લક્ષ્મીનારાયણ વાંચશોજી

આપ તમારા પત્ર બે ત્રણ મળ્યા
નો બીજો પ્રમુખ સાહેબનો પણ મળ્યા
જેમાં લખેલ હકીકત જાણી અને મારો જે
પત્ર લખેલ તેનો જવાબ વાંચી ઘણો
આનંદ થયો વળી પણ તેવા પત્રો હંમેશાં લખ
વાનું કરશો વળી આપણા સમાજ
ની સેવા આપવાથી કામ વધારે થતાં કદાચ
[illegible] તો પછી તમો [illegible]

K. J. 43

શ્રી કચ્છ કડવા પાટીદાર સમાજ ના મંત્રી શ્રી. નથુભાઈ નાનજી
જોગ લિ. પા. રામજી નારાણ મેગાણી. જત આથી હું લખી આ
પું છું કે હું શ્રી કચ્છ કડવા પાટીદાર સનાતન સમાજ ની હેડઓ
ફિસ માં કલાર્ક તરીકે નોકરી માં હતો આ રોજગાર મને ફકત
દરમાસે મળી ગયેલ છે. છેલો માસ અષાઢ સં. ૨૦૦૩ ના ભાદરવા
વદ ૦)) થી આસો વદ ૧૩ ના, ૨૩ દિન દિવસ રજા નો પગાર કોરી
૯૫ પંચાણું રોકડી આજરોજે આપના તરફથી મને પ
હોંચ થઈ છે જેની આ પોંચ લખી આપું છે. ને સમાજ ના
મંત્રીને વધુ લખી આપું છું કે સમાજને લગતી કોઈ પણ
ચીજ વસ્તુ અગર કોઈ પણ કાર્ય માટે મને જ્યારે પુછ
વામાં આવે ત્યારે તેજ વખત હાજર થઈ તેનો જવાબ આગ
ર વસ્તુ વિષે હું તેમને ગરગરાઉ જવાબ આપું સહી.

મીતી કારતક વદ ૪ મંગળવાર. સં. ૨૦૦૩

લી. પા. રામજી નારાણ મેગાણી ની સહી ઉપર લખ્યું તે

સહી દા. પોતાના.

॥૩ઁ॥

શ્રી કચ્છ કડવા પાટીદાર સનાતન સમાજ ના નોકર નું પગાર પત્રક.

સં. ૨૦૦૩ ના ભાદરવા વદ ૦)) સુધી.

નંબર.	નામ.	માસીક પગાર. કોરી.	કેટલા દિવસની પગાર	ઉપાડ પગારે લીધેલ રકમ.	બાકી આપવાની કોરી.	પહોંચ.	રિમાર્ક.
૧	રામજી નારાયણ પટેલ.	૧૦૭ એકસો.	અસાડ વદ ૧૪ થી ભાદરવા વદ ૦)) સુધી. માસ - દિવસ. ૨ - ૦	૦	૨૦૭* સુધી. બસો [illegible]	મા. રામજી નારાયણ ઓગણીસો ની સાલ કોરી. ૨૦૭* અંકે બસો [illegible] રોકડા લીધી છે. મિતી. આસો વદ ૭ સોમવાર સં. ૨૦૦૩.	

પ્રમુખ ની સહી:-

ખજાનચી ની સહી:-

સહી:- રામજી નારાયણ પટેલ.

મંજુર મિતી.

સહી.

મંત્રી

શ્રી કચ્છ કડવા પાટીદાર સનાતન સમાજ.

माजु र भु

K. J. 44

एवो आरोप रजु छु भाई श्री हु मेतो मा मां छुं पण मारे सौ तक रहु
कडवा पाटीदार समाज मां चींत परोववा लुं छु ते चाहु तमारो छु अने साथे
लेशा विशेष लखवानु के गई साल चैत सुद २० ना दिने मातानी
मुसहुर काम पुर करवाने मारे ओडीक रकम तथा ललामण श्रीमान
नामीजी भाई परसनने आपी छु पण ए काम पुरु थयु नथी ने पा समाचार
मल्या छे अने र पाछ लखवाना पण आपशो छु श्रीमान सतनरीला
ने जी मेम भाई तथा आसनामां पधारे सा मोरजी ओने हु विनंती साथे
लखु छु के आपणी कडवा ज्ञाती मां जुना कुडा अने कुढंगा रीवाजो छे तेने केवी रीते
नाबुद करवा नी योजना अने जडु मूल जरूर कलम पेली मुदामां के आपणी ज्ञाती मां
जेवा जोरा कुढंगा रीवाजो ने दुर आपे न कडीरदो छुरी ने के आपणी मा पण
... छुकरा होय तो मोटा छुकराने पाछे पोती मारे करो ने ते छुडो करानी बहु
... मां कुढोर रहे छु तोने माजाप नाना छुकरा ने गोर रहे छु अने नाना छुकरीं
... तो ठीक पण न कर होय अने मेले सुजन आपतां रोय पण मोटी छुकरी
... हुजनु नोचार करी सकता नथी कारण के नोचार करे तो रोर लान तथा
... पडे ने ते थी आ आपना हुजना नोचार करी शकता नथी मोताना
... मन ने त्यां के कोईने आज दिवस थोडा जाय छु ने ते जइल मेलु हुजनु
... सकता नथी अने जापने कपडां आपे छु जाप दाणा तथा गोण घी
... तो भाई आ जाप करतां मने आपणी नो करी विशेष करी छु तेना अर्थ
... आपने २००० ना मास मागसर सुदी ५ ने दिने ईश्वर नगर वांकय आपणी कुळदेवी
ना मंदिर नापमा मुर्त कर्यु छु ने तेमा आमुर्त कोने राधे थयु ते कहुं छु गामश्रीमानना
... आगेवान तथा गामश्री विरापणीना आगेवान तथा गामश्री मथलडा आगेवान
तथा गामश्री देशलपरना आगेवान तथा वेरसलपुरना आगेवानना हाथथी
प्रायमुर्त थयु छे ते गामनाम ने कडवा रीपोर्ट मां मोकुं जहु छतां आपणी
ज्ञातीना रीवाज मुजब आपको रु वरतन करीर रह्या छीए अने उपरथी पाणी
पडे मातापना कपडां नीकळवा छु अने अरेलानु काम अधुरं रह्यु पण
तैयार थयु नथी तेथी हु आ सभामां विनंती पुरवक अरज करुछु के
पधारेला भाई ओ आ पीरशे आप जरा ध्यान दईने आपणी कुळदेवी नु तीर्थ
धामनो मंत्र जुनाई पर परमेश्वर पुरवक गोल जेथी के आ सभा विशेमां
आगमाण करछु ने ध्यान देशो अने आ काम थशे अेवी हुं आशा रजु छुं अने मातानी
नो विचार करशो तो बाकी मुर्ती हु लईने आवीश अेवी मारी आशा छे भाई ओ
आप ता विद्वान छो हु अल्प बुद्धी थी लखु छु जो आ वामां कईक हार होय तो
आ सर्व भाई ओ पासे माफी मागु छु हाल अेज आ नो प हुन सभा विशे वंचायजो॥
ली आपनो दास खुशाल भाई हरीभाई नाहा एगा अ मेघो ईरीगर रथी मारशे
आ लखाण ... हाजवामां भुल होय तो आपणा पास माफी मागु छुं

ઉમીઆ માત કી જય

તા. ૨૮-૧૦-૪૬

ગામ નખત્રાણા શ્રીમાન ભાઈશ્રી નથુભાઈ નાનજીભાઈ ને [illegible] મોતી
[illegible] આપના સેવક આપને [illegible] કરનાર [illegible] ભાઈ કરમશી
[illegible] ડાયાભાઈ તથા મેઘજીભાઈ તથા [illegible] લાલભાઈ તથા ખુશાલ
ભાઈ [illegible] ભાઈ ના ઘણા પ્રેમથી હાર્દિક [illegible] વાંચશો. વિશેષ
આપના પત્રમધ્યે [illegible] પત્રિકા જે આપે છે તે વાંચીને અમો ઘણા ખુશી અને
આનંદ પામ્યે છુ અને [illegible] આપના પ્રચારીક ધર્મ વિશે તમારા જેવા કોમ
[illegible] હાર્દિક [illegible] કે આવા કામ કરો અને કરાવો [illegible]
આપણી જ્ઞાતી ને ઉંચે માર્ગે લઈ જવા અને કુસંપ [illegible] આપ જે
સમર્થ ધર્મ [illegible] અને તેને [illegible] આપ જે આપણી કુળદેવી [illegible]
વિશેષ વિનંતી લખવાનું કે આપણા [illegible] લખું છું કે આપ તન મન
અને ધનથી આપણી જ્ઞાતિનું સુધારક કાર્ય કરી રહ્યા છો [illegible]
આપું છું આપની કુળદેવી [illegible] આપશે અને [illegible] રહો છો
એક સંપથી અને એક મતથી અને એક વિચારથી જે કોમ કરશો
તો તે [illegible] રીતે કરશો અને આગેવાનો માં મતભેદ હોય તો [illegible]
કારણ કે કાર્ય કરતા ને [illegible] કારણ કે [illegible]
માં સમજણ કે જ્ઞાન [illegible] છે તેથી [illegible] આપની [illegible]
અને તમોને કુદરત [illegible] આપી રહી છે અને [illegible]
[illegible] ન [illegible] જેવી રહે [illegible] કાર્ય [illegible]
તે વિધિ રીતે કરતા રહેશો અને કુદરત [illegible] મહેસાણા [illegible]
[illegible] છે તેનું મેં સાંભળ્યું છું તેથી હું ઘણો જ આનંદ થયો છું તમો [illegible]
[illegible] આપે અને મારાથી આવી શકાય તેમ નથી કારણ કે [illegible]
[illegible] હું અમદાવાદ ગયો [illegible]
ને મારે [illegible] કોઈ પણ [illegible] હતી તેથી મેં
[illegible] કરી નહિ અને [illegible] આપ્યો છું
અને [illegible] જાણું છું તો તેને [illegible] મહિમાના [illegible]
[illegible] નહિ [illegible] હોય તો [illegible]
[illegible] મારે જ [illegible] થઈ શકતા નથી તેથી [illegible]
નહિ અને [illegible] માં [illegible] કુળદેવી [illegible] લઈને આપવા
વિચાર છું પછી કુદરતની [illegible] ભાઈ શ્રી નથુભાઈ ને [illegible] થાય
કે આપને [illegible] સૂચના આપું છું [illegible] ઉમીઆ [illegible]
[illegible] વિરુદ્ધ [illegible] કારણ કે
હું આપનો છું અને આપના સમાજનો છું તેથી મને લખવા [illegible] છું તે
[illegible]

ॐ શ્રી ૧

K. J. 45

સ્વસ્ત શ્રી ગાંમ નખત્રાણા શુભસ્થાને ભાઈ
શ્રી નથુભાઈ નાનજી તથા શેક્રેટરી રામજી ભાઈ નારાંણ
તથા એમ સર્વેના સેવા માં દેશલપર લખીતંગ વાસનજી
ભાઈ પરજી તથા નારાંણ ભાઈ નાગજી તથા એમ અમારા
કુંવર ના ઘણા સર્વે ના રાંમ રાંમ વાંચશોજી બાદ
લખવાનું તમારો પત્ર મળ્યો તે લખવા પ્રમાણે કરશોજી
બાદ અમો કાગલ લખ્યો તે તમુ ને પોતો કે નહી તે તેર
ખબર લખશોજી બાદ ગાંમના હાલ હવાલ લખશો અમારા
ગાંમ ના કારીઆ જા આવે તો રસ્તા આપતા રેશોજી
અમારા ગાંમ કારીઆના મંદીર ની જમીન માટે કરવા સારૂં
અમો ને ખંડો કરવો છે તેનો નકશો એક કાગલ માં
લખી મોકલાવશો તમારા શાખ નો ખરચ પ્રમાણે
કરશો સરવે ભાઈઓ ઉપરે ખરચ પ્રમાણે કરીને
લખી મોકલાવશો બીજુ અમારા જેવું કાંમ કાજ લખતા
રેશો તો આધાર કરવા માં લઈ આવ છે અમો હવાલ
કરીને જુબઈ તથા પુનાજ વાળો સમાચાર છે તેમ અમો કાગલ
માં નકશો ભરી મોકલાવશો તે લઈ ને મસ્તુ બીજુ
હાલ એજ અમારા ગરાબ હાલના ઉપરે દયા રાખશો
સવંત ૨૦૦૨ ના માગશર સુદ ૭ ને વાર બુધ વાર નો
લખેલ છે લખાતંગ આપનો દાસ વાસનજી પરજી ના
ગણ્યા સનેહ ના રાંમ રાંમ વાંચશોજી કાગલ જલદી લખવા કૃપા
કરશોજી

(in left margin) ઠે. દેશલપર

ૐ

મેઘજીભાઈ. સેક્રેટરી સાહેબ. ગાંમ
નખત્રાણા

દેશલપર-સેવામાં

ચિ. ભાઈ. ...

ॐ

શ્રીમાન ભાઈ (નથુભાઈ નાનજી શ્રી.
મુ. નખત્રાણા ...

... આ સાથે સમાજની ...
સંખ્યા ... મોકલાવું છે તે સંભાળી લેશો
... ગાંમને
પોતા કરેલ છે તે ...
... સમાજને લગતું કાંમકાજ
લખશો. માગશર સુદ ... ૨૦૦૩
...

દઃ આપનો દાસ રાજા હમીર રામજી નારાંણ રામ વાંચ

રાંજી રામસંગ [illegible]

॥ ૐ ॥

K.J.46

સનાતન સમાજની વાર્ષિક
ગણત્રી નીમિત્તે [illegible]

મુ. [illegible] મહાશય પટેલ પુંજાભાઈ જેનસિંહ
તથા સનાતની ભાઈઓ સરવે

[illegible]

જણાવવાનું જે આ સાલ [illegible] સનાતન ધર્મ પાળનાર ની [illegible] ગણત્રી ફારમ [illegible] એ ગણત્રી ફારમ [illegible] કરશો. ઉપરોક્ત ફારમ આપને [illegible] ૨૫ દિવસની અંદર [illegible] સમાજને [illegible] કામ કાજ લખશો.

[illegible]

દિ.

[illegible]

મંત્રી.

શ્રી કોટડા જદોદર [illegible] સમાજ

POST CARD

ADDRESS ONLY

INDIA POSTAGE ½A

18 OCT 46

શ્રીમાન પટેલ [illegible]

[illegible]

શ્રી

[illegible] સમાજ [illegible] પાર્ટી [illegible] ની
[illegible] ૧૦-૧૦-[illegible]

[illegible] પટેલ. ઉકરરાન મુળજી નથા.
સનાતન
ભાઈઓ સરવે.

ગામ ધાનેટી.

જણાવવાનું કે આ સાથે આપના ગામમાં સનાતન ધર્મ પાળનાર ની માહિતી જાણવા ખાતર માહિતી પત્રક મોકલાવેલુ છે. તો આપ એ માહિતી પત્રક માં [illegible] ખરેખર [illegible] સંખ્યા ભરીને સમાજ ની [illegible] મોકલાવી આપવા મેહેરબાની કરશો. [illegible] આપને [illegible] ઓફિસ માં [illegible] ૧૦ થી ૧૫ દિવસ ની અંદર [illegible] એજ સમાજ ને લગતું કામ કાજ

[illegible]
[illegible]
સનાતન સમાજ
[illegible]

લી.
[illegible] પટેલ
[illegible] પાટીદાર સમાજ

[illegible]

કોટડા જડોદર [illegible] K.J.47

[illegible]

[illegible]

૧ [illegible]

[illegible]

[illegible]	[illegible]	[illegible]	[illegible]	કુલ
૧૪	૨।।	૨૭	૧।।	[illegible]

[illegible]

૨ [illegible]

[illegible]	[illegible]	[illegible]	[illegible]	કુલ
૧૫	૨।।	૨૦	૨	[illegible]

[illegible]

૩ [illegible]

	[illegible]	[illegible]	[illegible]	[illegible]	કુલ
[illegible]	૧૩	૨	૧૪	[illegible]	૩૬

[illegible]

[illegible]

નં. 3019 ૧

Messrs Ishvardas Devkrushan & Co.

મેસર્સ ઈશ્વરદાસ દેવકૃષ્ણ એન્ડ કું.

ઇમારતી લાકડા, લોખંડ તથા કટલેરીના વેપારી.

S. T. No. N.A. 26 તા. ૨૮-૩-૬૦

ઠે. હનુમાનજીના મંદિર પાસે, નખત્રાણા-કચ્છ.

શેઠ, [illegible]

[illegible handwritten entries]

વેચેલો માલ પાછો રાખવામાં આવશે નહી.

માલ લેનારની સહી

નં. 3034 ૧ K·J·48

Messrs Ishvardas Devkrushan & Co.

મેસર્સ ઈશ્વરદાસ દેવકૃષ્ણ એન્ડ કું.

ઇમારતી લાકડા, લોખંડ તથા કટલેરીના વેપારી.

S. T. No. N.A. 26 તા. ૨-૨-૬૦

ઠે. હનુમાનજીના મંદિર પાસે, નખત્રાણા-કચ્છ.

શેઠ, [illegible]

[illegible handwritten entries]

વેચેલો માલ પાછો રાખવામાં આવશે નહી.

માલ લેનારની સહી

[illegible handwritten note]

THA. DHANJI VIRJI & SONS

ઠા. ધનજી વીરજી એન્ડ સન્સ.

187 લોખંડ વાલા

લોખંડ, રંગ, વારનીશ તથા હાર્ડવેરના વેપારી.

ભીડ બજાર કચ્છ-ભુજ તા. [illegible]

શેઠ [illegible] ગામ [illegible]

સેલ ટેક્સ ના. હસ્તે [illegible]

માલની જાત	ભાવ	રૂ.	ન.પૈ.
[illegible]	[illegible]	૮	૯૪
		૮	૯૪
સે. ટેક્સ			૩૪
મજુરી			
ધર્માદા			
કુલ ટોટલ		૯	૨૮

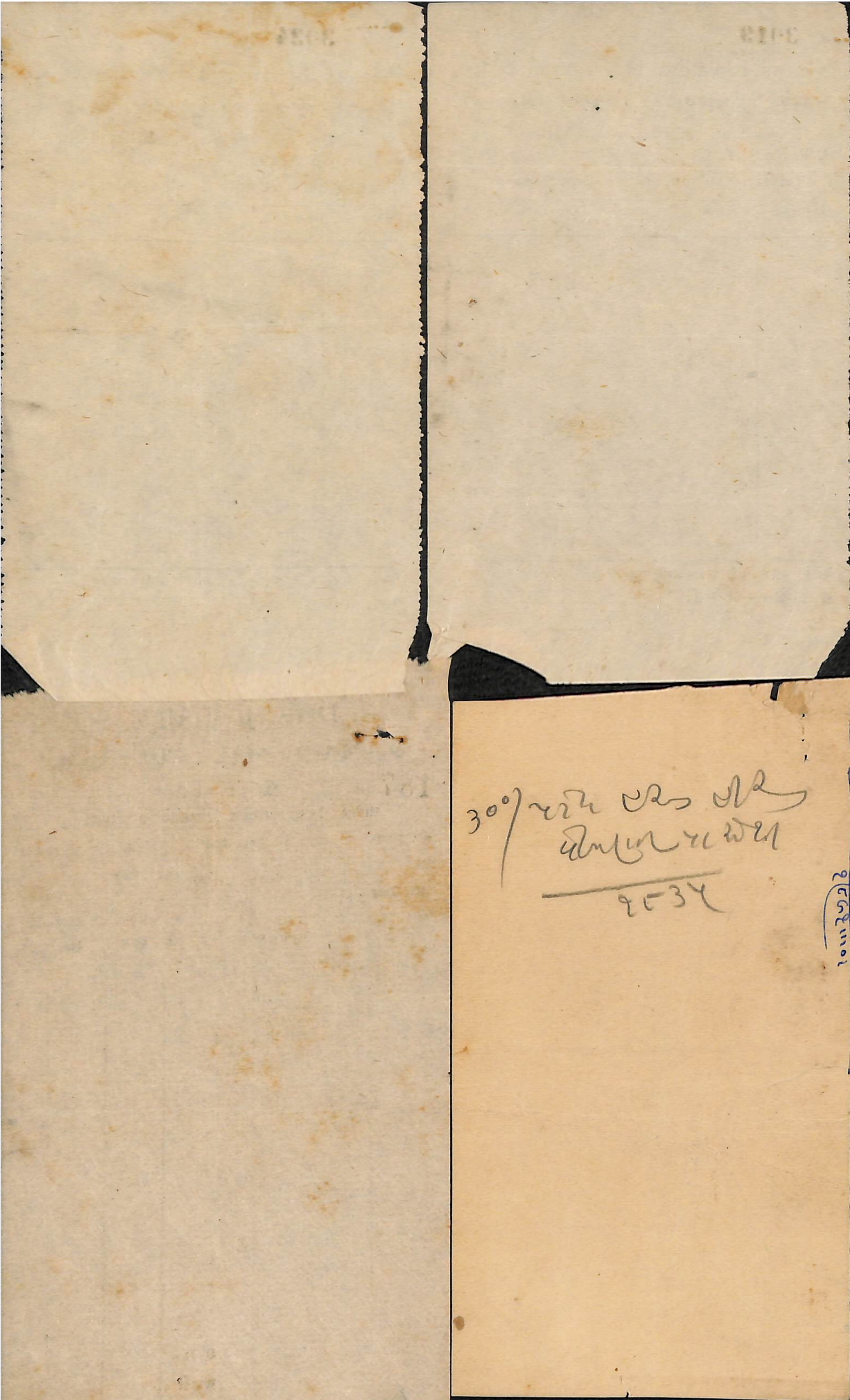

K. J. 49

શ્રી કચ્છ ના મહારાઓ સાહેબે. પાટીદારોનાં. પંથ. રદ્દ
શનાતન. ધરમ બાબા પંથ. ચાલતા જગડાનો
નીકાલ. નીચે. મુજબ. (તેની નકલ)

ગઢશીશા. મુકામે. મોતીશા. ધામનો. નકશો. કારત
ક શુદ. ૧૧ શોમવાર. શં. ૨૦૦૨ ના. રોજ થએલો
છે તે ઉપરથી. જણાય છે. કે. તેમનો. એક. ભાગ
મહાજન. વાડીના. નામે. ઓળખાય છે. ને. બીજો
મંદીર. રૂપે. ઓળખાય છે. મહાજન. વાડીની. મા
લકી. શબંધમાં. એવું જણાય છે. કે. તે. નાતશમશત
નીછે. અને. તેના. માલકી. તે. નાતવાલા. કચો. પંથ
પાળે છે. તે. શાથે. શબંધ. નથી. આથી. ને. બને. પંથ
વાળા. શમજતા. હોયતો. નીચે. પ્રમાંણે. શુચવવા
માં આવે છે.

(૧ઃ- મહાજન. વાડીનો. બને. પંથની. શવેચના
માલકત. ગણાવવી. જોઈએ. તે. ઘુંના
ના. પ્રશંગો. એ. વાપરી. શકાય.

(૨ઃ આમીલકતનો. બીજો. ભાગ. મંદીરનો.
છે. તે. શગવડ. પ્રમાંણે. વેહેચણ. કરવા.
અને. દરેક. પંથને. એક. એક. ભાગ.
આપવો. ને. બને. પંથ. વાળા. શમર.
થાયતો તે. પ્રમાંણે. અમલ. કરવો.

તેમ. કરવાનું. જેઓ પશંદ. નકરે. તો. તેમણે. ધોરં
ણ. શર. નયાએ. માગી. નીકાલ. લેવો.

મહા. વદ. અમાંશ શુકરે. શા. ૨૦૦૩

Sd T. J. Relu દીવાન. કચ્છ

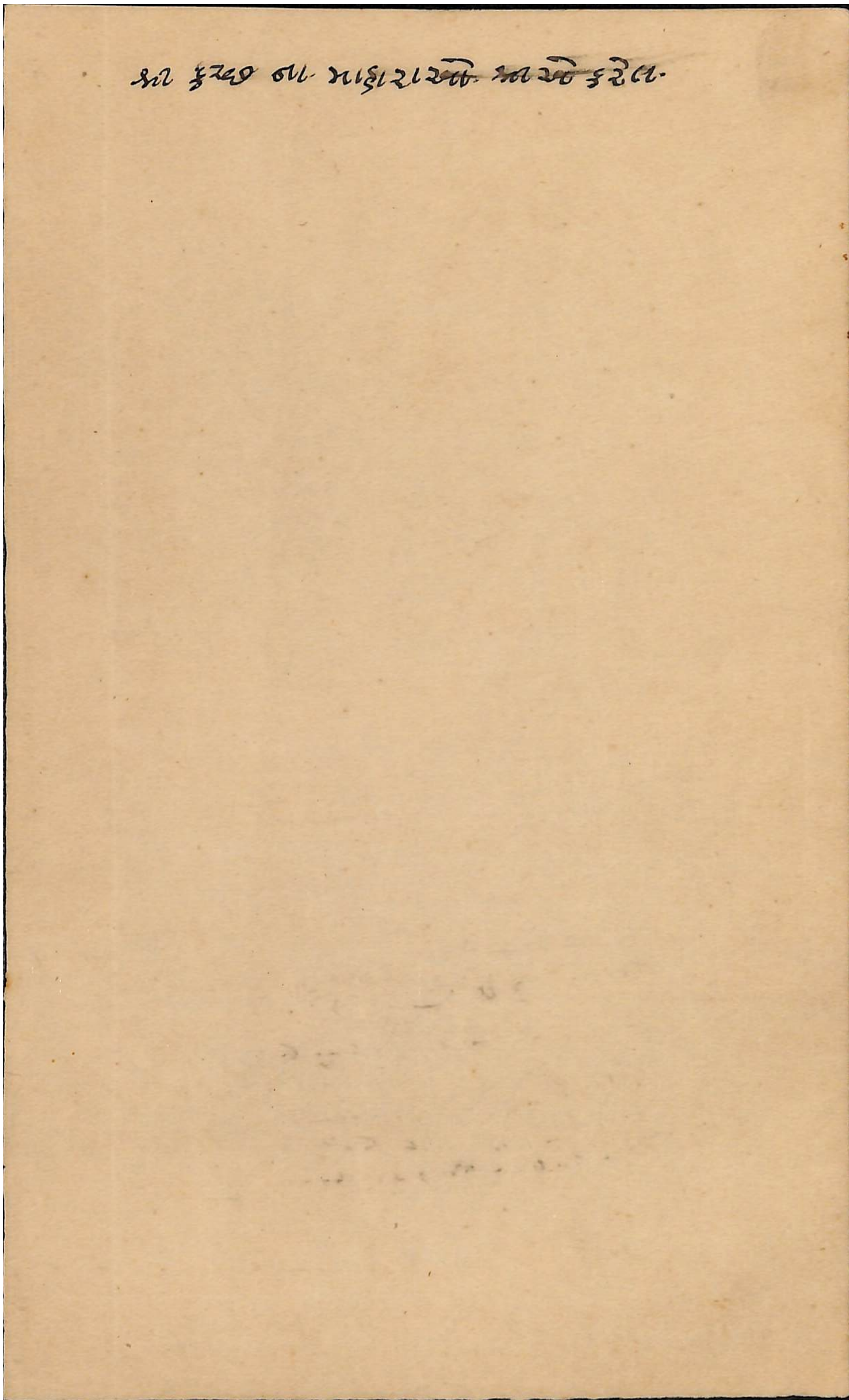

શ્રી કચ્છ ના મહારાઓશ્રી ના હસ્તે કરેલ.

K. J. 50

ॐ

પટેલ રતનશી ખીમજી.

વીરાણી (કચ્છ), તાલુકા નખત્રાણા.

તા० ૧૨. ૩. ૧૯૪૬

શ્રીમાન ભાઈ નથુભાઈ નાનજી.

નખત્રાણા

[illegible]

[illegible]
[illegible]
[illegible]

[illegible]
[illegible]
[illegible]

[illegible]

[illegible]

K.J. 51

સંવત ૨૦૦૨ ફાગણ વદ ૧૨ રવીવ

સ્વ રિત શ્રી નખત્રાણા મહા શુભ સ્થાને ઉપમા જોગ શ્રી
પ કુચ્છ કડવા પાટિદાર સનાતન સમાજ ની હેડ ઓફીસ
નખત્રાણા ના સેક્રેટરી મધુભાઈ માનજી વિગેરે ની સેવામાં
ગામ પાનેલી થી લી પટેલ કરસન-
મુરજી પા શીવજી રતનશી વીગેરે ના રામ રામ વાંચશો
૧- કરસન મુળજી નું કાગળ ગયા કારતક શુદ ૧૧ ના રોજે કોટ
ડા જડોદર મુકામે અમો સમાજ સેવામાં કોરી ૩૦ આપીછે
તે કોરી અમારા થી મેગજી કરસન આવીને રોકડી ભરશે
તે લઈને આફીસની પોચ આપશો અમારા નામે જમે રાખ
જો ૨- ગામ કરછ ખેડુઈ ના મંદિર ની પ્રતિષ્ઠા થઈ તે-
પ્રસંગે અમો કોઈ ગયા નરતા અને તે ભગવાન ના ભેટની
કોરી ૫૦) ગામ તરફ થી અને ૩૪) કોરી છુટક ભાઈઓ
એવી રીતે કુલ કોરી ૮૪) ને આસરે અમો અર્પણ કરી છે
અને તેવો કાગળ ખેડુઈ લખ્યો હતો તે કોરી ભરવા વિષે
ખેડુઈ વાળા ભાઈઓને કોરી ભરવા વિષે ભુજ-તથા ન-
ખત્રાણુ તે સીવાએ મનીઓર્ડ ભરવા વિષે લખ્યું તેનો જવા
બ આજ સુધી આવશે નથી તેવી રીતે બીજા ગામોના
રહી હોય અને તમારા પાસે ભેગી થતી હોય તો અમો
પણ નખત્રાણે ભરવા સગવડ પોચ કરીએ તેમજે
ન હોય તો તમો ખેડુઈ વાળા ને લખો બીજું ભુજ
સંબંધી દેવા લેવા ના ઠરાવ તમો ટપાલ મારફતે મુ-
ક્યો તે પોતા છે અને તેજ ઠરાવ પ્રમાણે વરતો અને
મોરી ફેરા ફેરવવા ની હાલ હીમાં ફેર ફાર થયો છે
બીજું કોટડા મુકામે જે કામ કાજ થયું છે તેનો રીપોર્ટ આ
વેથી મોકલાવશો બીજુ કોટડા સભામાં પ્રચાર સમીતી
આ બાજુ આવવાનો વાત થઈ હતી તે આજ દીવસ સુધી
આવી શક્યા નહિ તેનું કારણ શું તે લખશો કચ્છના સનાત
ન ભાઈઓની બધાની એકત્રા થઈ તે ઘણું ઉતમ કામ થયું.
અને તે સભામાં જે નિશ્ચ્ય પાળ વાનું કર્યું છે તેજો આપડા
ભાઈઓ પાળતા થશે તો અમારા તરફથી કોઈ જુદાઈ નથી
અમારા સાંભળવા પ્રમાણે દયાપુરથી એક દો કાગળ
તમારા પાસે આવેલ છે તે કાગળ એકાદ બે વેકતી એ પો
તાની મતે પોતાને ઘરે લખેલો હશે

~~अमारा सांभळवा प्रमाणे दयापुर थी अखाचे आ~~
~~कागळमां सुधी पाणा लाईओ आवेल रना ते कोटडे थी पा~~
~~छा आवी अने हरीथी सुधा करावी तेवु कागलमां लख्यु~~
~~हशो तो तदन खोटु छे अमोने तेवी वातनी जील कुछ~~
~~खबर नथी आवा काम काजनी अंगे विशे धाई के मतभेद~~
~~जेवुं दयापुरमां अेकथी बे माणस हशे ते शीवाय कोई~~
~~तमारा पासे हुशे ते शीवायना बधाअे कोटडानी स~~
~~भा पछी नवु वातावरण अने नवी उमेद थई छे अने~~
~~दयापुर अमारा सांभळवा प्रमाणे कागल आव्यो होय तो~~
~~पोतान मतवाणाने रडु मनववा जेवो अर्थ थाय छे अमा~~
~~रा पाआडाना बीजा गामोमां कागलनी धामे धामे खबर~~
~~पडे छे अने तेओ घणा जेवा मेडाद ले जग कागळल~~
~~ख्यो होयतो तमारे लख्य देवा जेवो कांई नथी. कपारे~~
~~वात चीत रुबरु मळवाथी करीशुं काम अेज के तमो~~
~~काम काज सुधारानु करी देखाड्युं छे तेनो अमो घणा आर्य~~
~~कडा जग आभार माने छे अेज अरज. बीजुं पाछी लख~~
~~वा जोग लखशो तारीक सदर~~
~~वी रतनशी नांनजीना रामराम वांचशो कुशल कुर.~~
~~जो होय तो काम काज लखी आमा करशो अेज अरज~~

[illegible]
[illegible]

3-3-૪૯ K.J. 52

ક્રમાંક	કાર્ડનંબર	ગુરૂવાર	ક્રમાંક	કાર્ડનંબર	
૬૪	૨૩	કરસન વેલજી	૯૬	૨૭૦	પ્રેમજી ભાઈશંકર
૬૫	૨૨	અરજણ રતનશી	૯૭		રતના નારણદાસ
૬૬	૨૪	ભીમજી વીરજી	૯૮		અરજણ નારણદાસ
૬૭	૨૫	શીવજી ભીમજી	૯૯	૨૪૧	લખમશી જેઠા
૬૮	૨૧	ભાણજી દાના	૧૦૦	૯૬	કાનજી કેશરા
૬૯	૨૦૫	નારણદાસ પ્રેમજી	૧૦૧	૯૭	રઈયા કેશરા
૭૦	૨૨૬	પેથાલાલ નારાણ	૧૦૨	૯૮	હરજી રઈયા
૭૧	૯૬	દેવજી લધા	૧૦૩	૯૯	કરમશી રઈયા
૭૨	૯૪	શીવજી મેઘા	૧૦૪		હંસરાજ [illegible]
૭૩	૧૩૧	રામજી ભીમજી	૧૦૫	૨૨૩	નારાણ લધા
૭૪	૨૨૮	લાલજી માના	૧૦૬		માવજી નારણદાસ
૭૫		દેવજી રઈયા	૧૦૭	૫૭	જેરામ માવજી
૭૬		દાઈયા રઈયા	૧૦૮	૧૦	હંસરાજ દેવજી
૭૭	૭૩	હરજી નારાણ	૧૦૯	૩૯૫	કુંવરબાઈ વાલજી
૭૮	૮૮	રવજી ધનજી	૧૧૦		અરજણ મુળજી
૭૯		[illegible] રઈયા	૧૧૧	૧૦૨	રાઘવજી રામજી
૮૦	૨૯૬	લાલજી લધા	૧૧૨	૪૦૮	લાલજી રામજી
૮૧	૨૫૮	લાલજી નાનજી	૧૧૩	૨૮	રામજી ભીમજી
૮૨	૧૪૯	લધા નારાણ	૧૧૪	૪૭	કેશરા વેલજી
૮૩	૧૪૮	દાનજી નારાણ	૧૧૫	૩૧	વાલજી ભાણજી
૮૩	૩૧૯	માવજી ખેતા	૧૧૬	૨૭	ખીમજી ભાણજી
૮૪	૩૨૦	ખેતા લધા	૧૧૭	૨૬	નારાણ કાનજી
૮૫	૩૨૨	અરજણ વેલજી	૧૧૮	૪૧૦	મેગજી હીરજી
૮૭	૩૪૮	મેગજી વેલજી	૧૧૯	૪૦૯	પેથાલાલ મુળજી
૮૮	૨૬૮	પ્રેમજી ખેતા	૧૨૦	૪૧૩	મનજી રામજી
૮૯	૩૩૫	રવજી ભીમજી	૧૨૧		લખુ રામજી
૯૦	૩૩૬	દામજી ભીમજી	૧૨૨	૪૧૪	નારાણ હીરજી
૧	૧૧૨	ખેતા હીરજી	૧૨૩	૪૦૫	શીવજી અબાઈ
	૬૯	શામજી લાલજી	૧૨૪	૪૦૬	નાનજી અબાઈ
	૧૦૨	માવજી નારણદાસ	૧૨૫	૪૦૭	પુંજા નાનજી
		હંસરાજ નારણદાસ	૧૨૬		પ્રેમજી મુળજી
		ભાણજી રામજી	૧૨૭	૯૫	ભાણજી હરભમ

૨ ૩ ૪૯

ઓડનંબર	ક્રમાંક	ખુટીવાર ટ.	ઓડનંબર	ક્રમાંક	
૧૩૯	૧	વાલરામ જીવરાજ (નારાણપુરા)	૧૩૨	૩૩	શિવભાઈ કેશરા નારાણપુર
૧૩૮	૨	રામજી જીવરાજ (નારાણપુરા)	૧૫૨	૩૪	રામજી ખીમજી
૧૭૪	૩	કુરજી માડલીઆ	૨૧૦	૩૫	જીવરાજ રતના ભોજાણી
૨૫૨	૪	ખેતા હરજી (રતુભાઈ) નારાણપુરા	૪૧૯	૩૬	પેમાભાઈ ગોવા "
૨૪૨	૫	નારાયણા હરજી નારાણપુરા	૪૨૦	૩૭	માવજી ગોવા "
	૬	કેશરા હરજી "	૪૨૧	૩૮	શિવજી ગોવા "
	૭	લધા હરજી "	૪૨૭	૩૯	તેજા હીરજી "
૨૩૭	૮	શામજી હરજી "	૨૨૦	૪૦	મેઘજી નારાણ
૨૩૫	૯	પેમાભાઈ હરજી "	૨૧૮	૪૧	કુંભા વસ્તા
૭૯	૧૦	નારણજી માધા	૨૨૧	૪૨	કેશરા નારાણ
૧૨૮	૧૧	મુળજી મેઘજી નાગપુર		૪૩	નારાણ હંસરાજ રતુભાઈ
૧૫૨	૧૨	કેશરા હંસરાજ "	૩૮૧	૪૪	લાલજી માવજી
૧૨૬	૧૩	કેસરબાઈ મેઘજી "	૩૫૪	૪૫	હંસરાજ લાલજી
૪૩૦	૧૪	શિવગણ જેઠા "	૩૫૫	૪૬	ભીમજી લાલજી
૩૩	૧૫	મુળજી ભીમજી	૩૫૬	૪૭	નાનજી માવજી
૩૨	૧૬	ભીમજી મેઘજી		૪૮	વાલરામ દેવશી
૨૭૩	૧૭	કેકુ જુસરા		૪૯	શિવજી લાલજી
૩૦	૧૮	દેવજી મેઘજી	૩૨૩	૫૦	દેવજી પ્રેમજી
૪૧૫	૧૯	જીવરાજ લધા		૫૧	માવજી શિવભાઈ પાંચાણ
	૨૦	લખુ રામજી		૫૨	મેઘજી માવજી "
	૨૧	વિશ્રામ રામજી	૮૦	૫૩	હરજી શિવભાઈ "
	૨૨	દેવજી રામજી	૮૫	૫૪	વાલજી લધા "
૩૮૦	૨૩	હરજી રામજી પાંચાણ	૩૯	૫૫	હંસરાજ રવજા
૩૨૮	૨૪	ભીમજી નાઉરામ	૭૦	૫૬	જેઠા પરબત
૫૪	૨૫	દાઉરા નથુ ભોજાણી	૧૨૩	૫૭	દાઉરા રામજી પાંચાણ
	૨૬	રવજા દેવશી "	૧૨૫	૫૮	વાલજી દેવજી
૭૨	૨૭	દેવજી નથુ "	૧૨૪	૫૯	વસ્તા રામજી
૨૨૬	૨૮	મેઘજી નાઉરા	૮૭	૬૦	હંસરાજ માના
૩૭	૨૯	માવજી વિશ્રામ "		૬૧	દેવશી ગોપાળ
~~[illegible]~~	૩૦	કેશરા નાઉરા "	૩૨૪	૬૨	વાલજી પુંજા
૧૪૫	૩૧	લખુ જીવરાજ	૧૨૮	૬૩	ભીમજી [illegible]
૧૪૪	૩૨	કેશરા જીવરાજ	૧૨૭	૬૪	રામજી મેઘ[illegible]

K.J.53.

ક્રમાંક કોડિનાર		કોડિનાર ક્રમાંક	ક્રમાંક	
૨૫૨	ઝવેરલાલ રઘુરામ	૨૦૫		માવજી પરબત
	તરજી ગોપાલજી	૩૦૨		નાનજી પરબત
૨૨૮	ધનજી મેઘજી	૨૦૦		દાદરા મેઘજી
૨૩૦	પ્રેમજી મેઘજી		—	માધવજી હેમરાજ
	બધુ મેઘજી	૨૦૧		દેવશી શામદાસ
૪૨	ડુંગરશી વાલજીભાઇ	૩૦૪		ગોપાલજી નારાયણ
૨૮	શામજીભા જસરા	૩૦૮		ઉકેરાન વરસરણ
૪૫	પેથા જસરા	૩૦૩		વસ્તા વરસરામ
૪૪	લધા માવજી	૩૦૫		વિજપાર શામજી
૬૦	અમરજી માવજી	૩૬૦		હરજી આપરજી
૫૨	લાલજી માડજા	૩૪૫		નાગજી દયારામ
૧૨૩	જેઠા ખેતા	૨૦૪		નાનજી માવજી
૧૪૫	રવજી શામજીભા	૪૩૨		રણછોડ રાઘવજી
	ગોપાલજી શામજીભા	૨૪૭	—	શામજી ગોપાલજી
૬૪	શામદાસ નાયકા	૧૮		કાનજી ગોપાલજી
૬૨	પરમાભા પ્રેમજી	૩૦૦		વાલજી જેઠા
૬૨	દાના પ્રેમજી	૧૮૯		વરસીંગ ગોપાલજી
૧૪૭	અરજણ પાંચા	૧૯૫		હાથાભાઇ [illegible]
૬૭	શામદાસ રત્નજી			માના જીવરાજ
૬૬	રતના રત્નજી			
	વિશરામ રત્નજી			
	રામજી ભવાન			
૨૩૮	વેરસી માધા			
૨૩૮	મેઘજી માધા			
૨૩૫	કાનજી રામજી			
૨૩૭	રામજી પેથા			
૧૮૩	મેઘજી વસ્તા			
૩૦૦	શિવજી દેવજી			
૨૪૩	જીણા હરજી			
૨૪૪	રામજી વિજપાર			
[illegible]	હરજી પરબત			
[illegible]	જીવણ નાનજી			

૨॥।
૩॥।
૫॥

ક્રમાંક	કુંડિનંબર	નામ
૨૨૮	૧૫૮	દાનજી કરસનજી
૨૨૯		લાલજી કાનજી
૨૩૦		હંસરાજ દેવજી
૨૩૧	૧૦૦	લધા મનજી
૨૩૨	૮૦	ભાણજી કરમશી
૨૩૩	૮૩	લાલજી ખેરાજ
૨૩૪		મુરજી કાનજી
૨૩૫		દેવજી પુંજા
૨૩૬	૮૧	હંસરાજ કરમશી
૨૩૭	૮૨	વાલજી ખીમજી
૨૩૮	૩૮૨	રામજી લાલજી
૨૩૯	૨૮૩	પ્રેમજી વીરજી
૨૪૦	૨૨૭	રણછોડદાસ દેવજી
૨૪૧	૨૪૨	શંકરલાલ મેઘજી
૨૪૨	૯૫	ભાણજી રામજી
૨૪૩	૩૮૪	પરબત કરમશી
૨૪૪	૧૨	દેવરાજ રતના
૨૪૫	૧૪	હીરજી રતના
૨૪૬	૧૧	દાદા સામજી
૨૪૭	૪૦	ભાણજી પેથા
૨૪૮	૨૮૮	ઉમરશી પેથાણી
૨૪૯	૨૮૯	હંસરાજ કેશવદાસ
૨૫૦		દેવજી જશા
૨૫૧	૩૪	વેલજી રતના
૨૫૨	૩૮૭	
૨૫૩	૪૦૧	મેઘજી પરબત
૨૫૪	૨૮	હંસરાજ તેજા
૨૫૫	૧૨૮	પુંજા કરસનજી
૨૫૬	૨૭	ઉમરશી પરબત
૨૫૭	૧૩૪	શામજી નારાયણ
૨૫૮	૧૩૩	મનજી વિશ્રામ
૨૫૯	૧૨૬	હીરજી કરસનજી

ક્રમાંક	કુંડિનંબર	નામ
		પરબત નાનજી
	૧૭૫	પ્રેમજી રતનશી

ૐ K.J.54

શ્રી કચ્છ કડવા પાટીદાર સનાતન સમાજ જનરલ ફંડ આવ્યું

કોરી ખાતાની તેની નોંધ સં. ૨૦૦૨

૫૦૧) માગશર વદ ૫ રોકડા કોરા ૫૦૧) પામવો ઓક ખેડોઈ સમાજની પ્રતીષ્ઠા પ્રસંગે મંદીર નો ખરચો બાદ કરતાં સમાજના જનરલ ફંડમાં આપીને જમા હા. અરજણ કાનજી

૫૧) મહા વદ ૧૧ કોરા ૫૧) એકાવન ગામ ભાવડા ના સનાતની ભાઈઓ તરફથી રોકડા સમાજના જનરલ ફંડમાં આપી તેજમા રા. વાલજી ભાઈ નાગજી

૨૦૧) ગામ શ્રી ઉખેડાના સનાતની ભાઈઓ તરફથી શ્રી મંદિરની પ્રતિષ્ઠા પ્રસંગની રોકડા આવેલ તે

૧૦૧) પટેલ હરજી ગંગજી રોડીયા

૧૦૧) પટેલ નાનજી હરજી કોરડા જાડોદર

૧૦૧) પટેલ લાલજી પચાણ ,, ,,

૧૦૧) પટેલ કાનજી વીરજી મુખી ,, ,, રા. જેઠાભાઈ

૧૦૧) પટેલ રામજી ધનજી ભૈરવ ઘાટ

૧૦૦) હાડીયા ના સનાતની ભાઈઓ તરફથી

૧૦૦) પટેલ કાનજી માવજી કોરડા જાડોદર

૧૦૦) પટેલ ઘેલારામ નારાણ તથા ભીમા હરજી કોરડા જાડોદર

૧૦૦) પટેલ રંગાલાલ રવજી દેવીસર

૫૧) પટેલ પ્રેમજી પુંજા કોરડા જાડોદર

૫૧) પટેલ કેશવલાલ શીવદાસ ,, ,,

૫૧) પટેલ નાનજી દેવજી ,, ,,

૫૧) પટેલ નાગજી માવજી ,, ,,

૫૧) પટેલ વાલજી ગોપાલ ,, ,,

૫૧) પટેલ રામજી પરબત ગઢુલા

૬૧) કારતક સુદ ૧૦ નારોકે ભરી પોતે દેમતાં ઉમજી તેનાપ્રમાણે રા. ભીમજી ભાઈ કેશરા

૫૦) પા. મનજી દેવજી કોરડા જાડોદર

૫૦) પા. નારાણ રામજી ,, ,,

૫૦) પા. મનજી હીરજી પટેલ ,, ,,

૫૦) પા. કરમાન ભાણા નખત્રાણા પુર્ણ નિવાસ

૩૦૧ ફાગણ વદ ૧૧ પા. કરશન ભાઈ મુળજી પાનેલી

૩૦૧ ગામ દેવપરના સનાતની ભાઈઓ તરફથી રા. શવજી રતનશી

શ્રાવણ વદ ૧૩ રા. દેવશી ભાઈ કાનજી નાગર

૨૫) વૈશાખ વદ ૬ પા. રેવાભાઈ દાના નખત્રાણા

૨૫૧ ગામ રતનપુરના હરિ ભક્તો

૨૫) પા. લાલજી ઘેલારામ કોરડા (ખેડોઈ)

૨૫) પા. માવજી નાનજી ઉખરડા

૨૩૯૨

૨

૨૩૯૯૨

૨૫) પા. મેઘજી નાથા કોરડા જાદોદર

૨૫) પા. ભાણજી જયરામ કોરડા જાદોદર

૨૫) પા. માનજી દેવજી નાં ધર્મપત્ની કોરડા જાદોદર.

૨૫) પા. પરબત પચાણ કોરડા જાદોદર

૨૫) પા. રૈયા જીવા સેંઘાણી કોરડા જાદોદર

૨૫) પા. લધા જીવા ,, ,,

૨૫) પા. જેઠા દેવદાવા ,, ,,

૨૫) પા. મીઠુ અભજી નાં માતાજી ધનબાઈ ,, ,,

૨૫) પા. વાઘજી ભાણજી ખાનપુર

૨૫) પા. દેવજી વિશરામ ,, ,,

૨૫) પા. મેઘજી રવાવાલ સેંઘાણી.

૨૫) પા. કાનજી પોરજી ,, નખત્રાણા

૨૫) પા. પરબત લખુ મથલ

૨૫) પા. ધનજી માનણ ,,

૨૫) પા. અરજણ ગોપાલ દુર્ગાપુર નવાવાસ.
ઘાવડા પદર

૨૫) પા. ધનજી માવજી ગડુલી

૨૫) પા. દેવજી માધા ,,

૨૫) પા. પીરજી કાનજી ,,

૨૫) પા. ધોલજી ડુંગરા ,,

૨૦) પા. પ્રેમજી પુંજા મથલ

૨૦) પા. ખીમજી શીવગણ ,,

૧૫) પા. રવજી વાલજી આનંદપુર

૧૫) પા. ભાણજી ડુંગરા ,,

૧૫) પા. મનજી પરબત કોરડા જાદોદર

૧૫) પા. શીવગણ વીરજી દુર્ગાપુર

૧૫) પા. મનજી ખીમજી મથલ.

૧૦) પા. શીવગણ પુંજા. પોકાર વિથાણ. મોટી

૧૦) પા. માધવજી ભીમજી ખોંભડી.

૧૦) પા. જેઠા દેવશી ઘાસડા.

૧૦) પા. મેઘજી રાજા ખેડોઈ

૧૦) પા. લાલજી શીવગણ કોરડા ખેડોઈ

૧૦) પા. દેવજી વાલજી કોરડા જાદોદર

૧૦) પા. લાલજી પુંજા વિથાણ ડોસાવાળા

૧૦) પા. પચાણ ભીમા ,, ,,

૩૦૬૪॥

૩૦૬।। ૩ K.J.55

૧૦) પા. કાનજી રામજી વિરાણી ડોરાપાળી
૧૦) પા. કાયા રઈયા દયાપુર
૧૦) પા. લાલજી જીવા ,,
૧૦) પા. શિવરામ મેઘજી કોટડા ખોડાઈ
૧૦) પા. રતના કાનજી નખત્રાણા
૧૦) પા. પેથા મુળજી વિરાણી મોટી
૧૦) પા. પુંજા રામજી દુર્ગાપુર
૧૦। પા. નાગજી માધા કોટડા જડોદર
૧૦) પા. ખેતા રામજી આમારા
૧૦) પા. લાલજી રામજી ,,
૧૦) પા. કેશરા નાથા ,,
૧૦। પા. રવાવાળ દાના કોટડા જડોદર
૧૦। પા. શામજી નાનજી મમાઈ મોરા
૧૦। પા. શિવરામ નારાણ નાં ધર્મપત્ની કોટડા જડોદર
૧૦) પા. શિવરામ માણજી નારાણજી
૧૦) પા. કેશવાન નાથા ના ધર્મપત્ની કોટડા જડોદર
૧૦) પા. દેવજી અરજણ ,, ,,
૧૦) પા. જેઠા રવજી ,, ,,
૧૦) પા. રતનદાસ દાના ,, ,,
૧૦। પા. રામજી ધનજી નાઈવાળા ,, ,,
૧૦) પા. પ્રેમજી પરમાણંદ ,, ,,
૧૦) પા. દાના ખેતશી ભીમાપુર
૧૦) પા. કાનજી પ્રેમજી મથલ
૫) પા. ધનજી લાલજી કોટડા (ખોડાઈ)
૫) પા. પુંજા લધા ખોડાઈ
૫) પા. વેલજી પ્રેમજી ધરાધડા
૫) પા. કાનજી જેઠા વિરાણી
૫) પા. સોમજી ડોસા રવાપુર
૫) પા. ખેતા હીરજી પાટીયા કોટડા જડોદર
૫) પા. શીવગણ ખેતા ,, ,,
૫) પા. જીવરાજ રતનજી ,, ,,
૫) પા. રવજી રતનજી ,, ,,
૫) પા. રતનજી ગોપાલ દુર્ગાપુર
૫) પા. મેઘજી માણજી કોટડા જડોદર
૫) પા. જેઠા કુંવરભાન ,, ,,

૩૩૫।।।

૪

૩૩૫૫॥

૫) પા. દેવજી નથુ કોટડા જડોદર

૫) પા. કાદયા નથુ ,, ,,

૫) પા. રામજી કરશન વિરાણી.

૫) પા. કરમશી માવજી નવાવાસ.

૫) પા. પ્રેમજી અરજણ માધાપુર ધ્રબુવા

૫) પા. પચા મુળજી કેશરાણી. નખત્રાણા.

૫) પા. લાલજી દેવજી ,,

૫) પા. દેવશી અરજણ. કોટડા જડોદર

૫। પા. કાનજી ખેતા ,,

૫) પા. લધુ જયા ,,

૫) પા. કરશન રામજી ઉખરડા.

૫) પા. નાગજી રવેશી કોટડા જડોદર

૫) પા. શીવગણ દેવજી ,, ,,

૫। પા. માવજી મનજી ,, ,,

૫) પા. નારણજી વિરજી ,, ,,

૫) પા. કાનજી શિવજી લખાણી નખત્રાણા

૨) પા. પુંજાભાઈ નેંત્રા

૩૪૩૭।

૫

K.J. 56

સમાજ ના જનરલ ફંડમાં રૂપીયા આવ્યા તેનું ખાતું

રૂા. ૫૦૧) મુંબઈ પાટીદાર સમાજે પટેલ રતનશી ખીમજી તથા પટેલ નથુભાઈ નાનજી મુંબઈ જતાં સમાજના જનરલ ફંડમાં આપેલ તેજમા. હા. પટેલ કલ્યાણજી કાનજી વિરાણી. મ.દી.૧૯૯૪.૧૦.

૧૦૧) શ્રી કચ્છ કડવા પાટીદાર નાગપુર સમાજે પટેલ નથુભાઈ નાનજી નાગપુર જતાં સમાજના જનરલ ફંડમાં આપેલ તેજમા. હા. કલ્યાણજી ભાઈ જેઠા કોટડા જડોદર મ.દી.૧૯૯૪.૧૦

૧૦૧) પા. માનજી હરજી તથા પા. મેઘજી લાલજી કોટડા જડોદર

૧૦૦) ડારતડ વદદ વેનિપાર હા. પા. રામજી જેઠા વેગાણી.

૫૧) પા. પ્રેમજી કલ્યાણરા કોટડા જડોદર

૫૧) પા. દેવરા દેવરાજ હા. ભીમજી ભાઈ કોટડા જડોદર

૫૧) મેઘજી ભાઈ લખમશી વિરાણી. મોટી

૫૧) પા. ભાણજી મેઘજી કોટડા જડોદર

૫૧) પા. રતનજી ભાઈ પમાણ નખત્રાણા મ.દી.૧૯૯૩

૧૫) પા. કાનજી મેઘજી કોટડા જડોદર

૫) પા. ખીમજી વલ્લભજી આનંદપુર

૫) શ્રી. કોટડા યુવક મંડળ - કોટડા જડોદર

૧૦(૩)

૬

~~જ્ઞા. સમાજના રીપોર્ટ પેશાગ ખાતુ~~

કોરી.

૨૨૬) ~~રીપોર્ટો પરચુરણ પેશાગ પેતાં ઉપજ~~
દ્વા. પા. નથુભાઈ નાનજી પારસેલ આવતી

૨) ~~આસુ સુદ ૧૩ રીપોર્ટ પેશાગની.~~

૨) ~~કારતક સુદ ૫ રીપોર્ટ પેશાગની.~~

૩૪) ~~રીપોર્ટ નંગ ૧૭ ની પ્રત ડી. વ્રુ લીધી કોરી ૩૪~~
દ્વા. ભાઈ ભીમજી કેશરા પારસેલ પેશાગની આવક.

૨૬૪)

૭

ૐ

K. J. 57

શ્રી. કચ્છ કડવા પાટીદાર સનાતની ભાઈયોની
જન સંખ્યા ના સભ્યો કી ખાતે જમા. સં. ૨૦૦૨

કોરી.

૨૬૦) માગશર વદ ૫ રવિવારે ખીડોઈ સમાજ ના સભ્યો ૨૬૦ ની પ્રત કોરી ૧) એક લેખે દા. પા. અરજણ કાનજી

૫૧૯) માગશર વદ ૫ રવિવારે

૬૬) માનકુવા સનાતન સમાજ ના સભ્યો ૬૬ નો પ્રત ૧) એક કોરી લેખે દા. પા. જયરામ હીરજી

૪૭) ગામ પાલીઆ તા. અંજાર ના સનાતની સભ્યો ૪૭ ની પ્રત ૧) એક કોરી લેખે.

૧૦૦) ગામ ઘરાયડા ના સનાતની સભ્યો ૧૦૦ એકસોની. દા. પા. લાલજી પ્રેમજી

૩૦૬) ગામ કોટડા ખીડોઈ વાળા પુર્વ નિવાસ ના સનાતની સભ્યો ૩૦૬) ની.

૫૧૯)

૧૯૦) માગશર વદ ૧૦ ગામ રામપુર રોહાવાળા ના સનાતની સભ્યો ૧૯૦) ની. દા. પા. કરશન ઉકેડા

૩૭ કોટડા મધ્યે ૧૬૦) નખત્રાણામધ્યે

૨૬૪) ચૈત્ર સુદ ૧ ગામ વિરસલપુર ના સભ્યો ૨૦૧) જેમાં

૨૦૧) કોરી ૩૫) કોટડા મધ્યે આપેલ તથા કોરી ૧૬૬) નખત્રાણા આડીઓ આપી. તે ગામ વિરસલપુરની

૧૫) ગામ નેત્રા ના સનાતની સભ્યો પંદરની દા. પા. જેઠાભાઈ હીરજી

૪૮) ગામ ખોંભડી ના સનાતની સભ્યો ૪૮ અડતાલીસની દા. પા. હીરજી ભીમજી

૨૬૪)

૩૫૮॥ ચૈત્ર સુદ ૧૦

૧૭૩) ગામ લોડાઈ ના સનાતની સભ્યો ૧૭૩ એકસો તોંતેર ની. દા. પટેલ હરજી લધા

૧૩૦) ગામ કોટડા (ખીડોઈ) આથમણા વાસના સભ્યો ૧૩૦ એકસો ત્રીસની દા. પા. ભાણજી [illegible]

૧૩) ગામ વિથોણ. ગઢવાળા. ના સભ્યો ૧૩ તેરની. દા. લાલજી રતનજી

૩) ગામ રામપુર ગઢવાળી ના સભ્યો ૩ ત્રણની દા. પા. ધનજી [illegible]

૧૯॥ ગામ આથમણા ના સનાતની સભ્યો ૩૯ ઓગણચાલીસની પ્રત કોરી ॥ લેખે આપેલ દા. પા. લાલજી ભાણજી

૩૫૮॥

૧૪૨૫) ગામ કોટડા જડોદર ના સભ્યો ૧૪૨૫ ની.

૨૦૮ ગામ ભીમાસર ના સનાતની સભ્યોની દા. દાના ખેતા

૫૨) ગામ વિથોણ ના સનાતની સભ્યો ૫૨) દા. નથુ દાના

૩,૬૬[illegible]

૩૦૬૫ ૮

~~૨૦) ગામ જલાપોરા ના સભ્યોની લાગત પેટે હા. પરબત ડુંગરશી~~

~~૫૦) ગામ આંબાવાળાના સભ્યો પ્રમાણે ની હા. ખેતા રામજી~~

~~૩૦૬) ગામ આનંદપુરના સભ્યોની હા. હીરજી વાલજી~~

~~૩૫) ગામ ખાનપુર ના સભ્યોની હા. હીરજી વાલજી~~

~~૩૦૦) ગામ વિસલાયા ના સભ્યોની~~

~~૨૦૦) ગામ ઉખરેડા ના સભ્યો ૨૦૦ બાબતોની.~~

~~૧૨૫) ગામ દેવીસપુર ના સભ્યો ૧૨૫ ની હા. સોમજી પરબત~~

~~૧૫૦) ગામ દુર્ગાપુર ના સભ્યો ૧૫૦ ની હા. ધનજી ગોપાળ~~

~~૬૦૦) ગામ નખત્રાણા પુર્વ વિભાગ ના સનાતની સભ્યો~~
૬૦૦ છત્રીની હા. રામજી ડોસા કુંભાણી

~~૨૮૦) ગામ કાદિયા આધિમણ ના સભ્યો ૨૮૦ ની~~
હા. પટેલ રવિરાજ માના

~~૧૫૨) ગામ નખત્રાણા પશ્ચિમ વિભાગ ના સનાતની સભ્યો ૧૫૨~~
છત્રીની હા. પેથા મુળજી કેરાઈ.

~~૬૪) ગામ નારાણપુર ના સભ્યો ૬૪ ની હા. ડોસા ડોસો~~

૫૩૬૪

૮

K.J.58

~~સભ્યો ફી ની રકમ નગદ આપી તેની ધણીયાર યાદી~~

૩૦) ~~શ્રી વિરાણીના સનાતની ભાઈઓએ કોરડામાં જનસંખ્યાના~~ સભ્યોના ફંડ પેટે નગદ આપી તેના. દા. ભીમજી પ્રેમજી

૫૬) ~~ગામ કોડાય ના સનાતની ભાઈઓએ કોરડામાં જનસંખ્યાના~~ સભ્યોના ફંડ પેટે નગદ આપી તેના. દા. શિવરામ મેઘજી

૨૦) ~~ગામ તલવાણા ના સનાતની ભાઈઓએ કોરડામાં જનસંખ્યા~~ ના સભ્યોના ફંડ પેટે નગદ આપી તેના. દા. રતના કાનજી

૫૬) ~~ગામ ગઢશીશા ના સનાતની ભાઈઓએ કોરડામાં જનસંખ્યા~~ ના સભ્યોના ફંડ પેટે નગદ આપી તેના. દા. રામજી લાલજી

૬૦) ~~ગામ મથલના સનાતની ભાઈઓએ [illegible]~~ કોરડામાં જનસંખ્યાના સભ્યોના ફંડ પેટે નગદ આપી તેના. દા. ધનજી માના

૧૨૫) ~~ગામ મથલના સનાતની ભાઈઓએ કોરી ૨૩૫ પેટે નગદ~~ આપી તે ૬૦ પ્રથમ આપી ૧૨૫ મળી કોરી ૧૮૫ આપી બાકી કોરી ૫૦ અંકે બાકી રહી.

૫૯૯)

K.J.59

૧૨

રોકડ મેળ પાના ૪

શ્રી ૧

(૬૦।।૭ ના...)

શ્રી ગણેશાયનમઃ શ્રી શારદાય નમઃ શ્રા. ૨૦૦૨ના કારતક સુદ ૧ રોજ વાર. તા. ૫-૧૧-૪૫

જમા		ઉધાર	
૨૫૦૨।।।	કો. શ્રી પુરાંત બાકી લઠ્ઠભાઈ શ્રા. ૨૦૦૧ ના ખાતે ઉધારીને અમો ખાતે જમા	૨૨૭।।૩	કોરી શ્રી વસોડા ખર્ચ ખાતે ઉધાર ગામ શ્રી નખત્રાણાનાં હા. નથુભાઈ
૩૪૩૭।	ગામ શ્રી કોરડામાં જનરસ મારાંગ સં. ૨૦૦૨ના કારતક સુદ ૧૦ની અભેલા તેઘબાને આવેલ ઈંડની કોરી	૨૧૯૩)	સં. ૨૦૦૨ ના કારતક સુદ ૧૦ થી સં. ૨૦૦૩ના કારતક વાદ ૯ સુધી જનરસ ખર્ચ વપરેલ તે
૫૩૭૪)	શ્રી સં. ૨૦૦૨ના માગશર વાદ ૫થી સં. ૨૦૦૩ના કારતક વાદ ૭ સુધી જનસંખ્યા ગણાની આવતાંના	૧૯૦૨।।।૩	મારાંગ બોલાવેલ તેમાં વપરેલ ખર્ચના
૫૯૯	કોરી ઘણીવાર લાઈ આવેલ તે જમા સં. ૨૦૦૩ના કારતક વાદ ૧૦	૨૯૯૩	ભુજ વકીલની સલાહ લેવા જતાં ત્યાં આવતાં વપરેલ ખર્ચના
૨૬૪	કોરી શાપોર વિભાગની આવ્યા તેના સં. ૨૦૦૩ના કારતક વાદ ૧૦	૯૨)	વકીલને ખર્ચીની નખત્રાણાને શા. બારા ગામ નથુભાઈ
	૧૨૧૭૬		૨૧૯૩)
		૯૬૯।।।૫	શ્રી પ્રમાર ખરચ ખાતે
		૪૦૯।।।	શ્રી ઓફીસ ખરચ ખાતે
		૯૬)	ડેપ્યુટ ખરચ ખાતે
		૭૯૬।।૪	નોકરોના પગાર ખરચ ખાતે
			૪૫૭।।૧
		૭૬૦૪।।૫	શ્રી પુરાંત જણસે બાકી
		૯૫૦)	ગામ શ્રી કોરડા ખાતે
		૯૫૦)	ગામ શ્રી વિથોણ
		૧૫૨૫)	ગામ શ્રી રતડીયા
		૧૨૨૫)	ગામ શ્રી આંગીયાના
		૪૫૦)	ગામ શ્રી ડાડીયા
		૩૪૨૯।	ભાગળ ડેરાના પાસે
		૯૬)૫	નથુભાઈ નાનજી પાસે
			૭૬૦૪।।૫
			સં. ૨૦૦૩ ના કારતક વાદ ૯
			૧૨૧૭૬)

રૂપીયા ખાતું

જમા		ઉધાર	
૧૦૯૩)	શ્રી જનરસ ફંડ ખાતે જમા સં. ૨૦૦૨ના કારતક સુદ ૧૦ થી સં. ૨૦૦૩ ના કારતક વાદ ૯ સુધી ઘણીવાર આવેલ તે	૩૧૨।।।ના	શ્રી પ્રમાર ખરચ ખાતે
		૫૪૩)	શ્રી ઓફીસ ખરચ ખાતે
		૨૫)	શ્રી ડેપ્યુટ ખરચ ખાતે
			૯૯૦।।।-ના
		૨૦૨)	શ્રી પુરાંત જણસે બાકી ૧૪૦। ના X.ડે. ૬૧।।૨ ન. X.ના.
	૧૦૯૩)		૧૦૯૩)

સાં. ૨૦૦૩ ના કારતક વદ ૧૦ ને સોમવાર ના રોજે ગામ શ્રી
મપાસર વ્યાને શ્રી કચ્છ કડવા પાટીદાર સનાતન સમાજ ની જનરલ
કારોબારી ની મીટીંગ બોલાવવામાં આવેલ ને તે કારોબારી ના કાર્ય
કરોએ ઉપરનો હિસાબ શ્રી રસે સાં. ૨૦૦૨ ના કારતક સુદ ૧૦ થી સાં.
૨૦૦૩ ના કારતક વદ ૧૦ સુધી નો સમાજ ના ખાતે ખર્ચેલ ખરચનો
તથા જમાપાર નો હિસાબ જોઈ તપાસી ને બધા ની રૂબરૂ માં
વાંચી સંભળાવી આ હિસાબ પાસ કરવામાં આવેલ છે.

મીટીંગની સહીઓ અસલ ઉપરથી નકલ કરેલ છે

ડો. જી. વી. પટેલ ઉપ પ્રમુખ ક. ક. પા. સ. સમાજ
પટેલ નથુ. વિ. નાનજી. મંત્રી શ્રી ક. ક. પા. સ. સમાજ
પટેલ લખમણ કેશરા ગામ કોટડા
ગઈલ દેવશી કાનજી ની સઈ ગામ દેવપર
પાં. લખમણ પ્રેમજી ની સઈ ગામ વિથોણ.
પાં. દેવજી કરસન ની સઈ ગામ દાં દેવજી આખાના
પાં. દેવજી આપદ ની સઈ ગામ ઉખેડા દા પોતે
પટેલ વાલજી રતનજી સઈ ગામ વાવાણ ગઢ સામા વાળી
પા. રતનજી લખમણ ની સઈ ગા. વરાડીઆ ખોડાઈ વાલા
દેવશી વાલજી ની સઈ ગાં. કોટડા ખોડાઈ પરા દ. પોતાના
પટેલ ખેતશી પ્રેમજી ગામ સુડધા ની સઈ દ: માધવજી મેઘજી
પા. કરશન રામજી ગાભા ની સઈ ગા. કોટડા આપમણાવાર
દા. પા. રતનજી લાલજી
પા. કેશવજી ભાણજી ની સઈ ગામ પેરવાલપુર ~~[illegible]~~ દા. પોતે
પા. રવીલાલ માના ની સઈ કાદીઆ મોટા દા. દેવજી રવિલાલ
પાં. લધા ભાણજી ની સઈ ગામ રામપર ના દાં કરશન.
ઉકેડા ના ધણી ના કહેવાથી.
પટેલ પરબત નથુ ની સઈ દ. પોતાના ગામ શ્રી વિથોણ
પટેલ કાનજી સુરજી ગામ વેલડાયાના દાં પોતાના
પા. મેઘજી લધા ગામ સાંયરા વાલા. દ. પોતાના
પટેલ પરબત લધુ ગામ મપાસર દાં પોતાના.

K. J. 60

ॐ

શ્રી કચ્છ કડવા પાટીદાર સનાતની સમાજ.

ગામ .... તા. ....

નં. 150 સં. ૨ ના. એન એન એ. ૨૬

મે, ઇશ્વરદાસ દેવકરણ એન્ડ કંાં,

સેાખંડ તથા ઇમારતી લાકડાના વેપારી.

કચ્છ - નખત્રાણા ત. ૨૮-૩-૫૦

ગુ.મા. ભાઈ: ભાણજીભાઈ ડે.રારા.

તા.૩-૩-૫૧. શામજી ના. [illegible] ની
કોરયાં.

જણાવવાનું જે.. આ શાખે . નવન . ખુદાને જનરલ
શામજી ના. રૂલર . કૉન્ટ્રાક્ટના . નાયેરા . સાહીત્ય . ના
નોંધ . મોકલવા . જે સુચના . આપેલ . તે નીચે મુજબ છે

~~૩૦/ કો. નિ. નીતમાણુ વત ભુજ . જતા . જણાવ્યા ના~~
રાકર . ગાબર - ૨ પુરવ - ભેાઅર - ૨
૧૬ ૧૨

~~૫૧૩ કો. ભુજ મેવર સ્ટાન્ડ વ. શોભા. ઘેલજી~~
આગેહણી - ની - દુકાને - જતા . ટાંકા. ૨ નો ભાડાના
ઘા. મજુરી

~~૬૧૧૩ કો. શોભા - ઘેલજી . આગેહણી ની દુકાનથી .~~
ફેડોવ - જતા . - ભુજ સ્ટેશન . સુધી . રકમ ભાડો
સા. સ્ટેશન - પર . મજુરીના

~~૧૪/ કો. ભુજથી . અંજાર . સુધી . જણા ના. ટીકીટના~~

~~૧૦૫૫ કો. ભુજમાં . થા. ફેડોવ . થા . દેશળપુર~~
ફિરોરે . આ. પાળી . થા. . ભોજન . ખર્ચના

~~૧૯૫૫ કો. વકીલ . પ્રેમજી શામજી ના . આગેવાન~~
[illegible] . [illegible] . [illegible] ના . કુશળ . [illegible]
નકલ . મેળવવા . લોકોને [illegible]

~~૨૫/ કો. મહારાજ લિ. - આંધ્રરામજી . ના . [illegible]~~
આગેવા . [illegible] . આવતા . તેમને ખર્ચ
ના. ફી.

~~૧૦/ કો. કુકમા - સ્ટેશન . ઉપર . ગાડી . [illegible]~~
આવતા . ગાડી - ભાડાના [illegible]

K.J. 61

શ્રી કચ્છ કડવા પાટીદાર [illegible] સં. ૨૦૦૩

૩૮૫॥ સં. ૨૦૦૩ના કારતક [illegible]

૩૩૧॥ [illegible]

૧૦ [illegible]

૪૪ [illegible]

૩૮૫॥

૪૮૨॥ સં. ૨૦૦૩ના માગસર સુદ [illegible]

૭૬ [illegible]

૪૦૦ [illegible]

૫ [illegible]

૨૧॥ [illegible]

૫૮૨૫

૧૨૦૨॥૩ સં. ૨૦૦૩ના માગસર [illegible]

૯૨૨॥ [illegible] રૂ. ૩૦૦) [illegible] ૩૦૭॥ [illegible]

૨૯૦૩ [illegible]

૧૨૦૨॥૩

(૨).

૬૮ [illegible] ૨૦૦૩

૬૮ [illegible]

[illegible]

[illegible]

૩.૫) [illegible] ૧૦ [illegible] ૨૦૦૩

૩.૫) [illegible]

[illegible]

[illegible] ૧૦ [illegible] ૨૦૦૩

૩૩૪॥

૧૮૪॥ [illegible]

[illegible]

૨૨ [illegible]

૨૨। [illegible] ૩।૩ [illegible]

૩૨ [illegible]

૮૨॥ [illegible]

૯।૨॥ [illegible]

૨॥ [illegible]

૮॥ [illegible]

૧૭॥ [illegible]

[illegible]

૧૬ [illegible]

૧૮૫॥૧॥

૧૫૦ [illegible]

[illegible]

૩૩૪॥

૨૦૯૬૩॥૩

(3)

K.J. 62

૬૫ — રૂ. [illegible] સુદ ૫ શા. ૨૦૦૩

૧૩) રૂ. [illegible]

[illegible]

[illegible]

[illegible]

૨ રૂ. [illegible]

[illegible]

—૬૫

૨૦૮ [illegible]

૨૦૪ — [illegible] શા. ૨૦૦૩ના [illegible]

[illegible] શા. ૨૦૦૩ના [illegible]

[illegible] શા. ૨૦૦૩ના [illegible]

[illegible]

૨[illegible]॥૩

૮૧૩ — [illegible] વદ ૬ શા. ૨૦૦૩ [illegible]

[illegible] કડવા પાટીદાર [illegible]

[illegible]

[illegible]

૧૩ [illegible]

૨૨ રૂ. [illegible] ૪ [illegible]

૬ રૂ. [illegible] ૨

૨૭ રૂ. [illegible] ૭

૨૭ રૂ. [illegible]

૭ રૂ. [illegible] ૬.

—૮૧૩

૫૮॥ — [illegible] વદ ૧૧ શા. ૨૦૦૩ના

૫૫ રૂ. [illegible]

[illegible]

[illegible]

[illegible]

૩॥ રૂ. [illegible]

[illegible]

[illegible] શા. ૨૦૦૩ના [illegible]

[illegible]

—૫૮॥

૨૪૩૨ [illegible]

[illegible]

[illegible]

[illegible]

ૐ

K.J.63

શ્રી કચ્છ કડવા પાટીદાર સનાતન સમાજનું જનરલ ખરચ ખાતું.

હસ્તે. પટેલ. ભાણજી ભાઈ. કેશરા. ને

સં. ૨૦૦૬.

ઉ.

૧૩૨૬૧ કોરી. કારતક સુદ ૯ તથા ૧૦ તારીખે કચ્છ કડવા પાટીદાર ની જનરલ મહા સભા પ્રસંગે થએલ ખરચ. તે ખાતે ઉધાર.

૧૨૫ કો. પંડીત ઓધવરામજી ને ભાડાની આપી.

૨૫૫ કો. સાધુ દયાલદાસ ને ભાડાની પ્રચાર માટે

૭૦ કો. બાળકોને શેરડી ની લ્હાણી મારાજ શ્રીના ડેપાટી.

૧॥ કો. મીઠા ના ખોળીઆ ને

૩ કો. ઉગારડી ખોળીઆ ને

૭ કો. રતાપુર ગડાણી વીગેરે ખેપની હા: [illegible]

૩૧૫ પા. પ્રેમજી પુંજાને ઓરડા મુજબ. નીચેની વીગત

૨૩ આગણ ના પાણા ટપાલ ખરચ સીસપેન.

૪॥ ભણતર ના કોઠી રૂડુને

૮॥ ભાજલાણ ની ચંડાળ [illegible]

૨ દરજી ગુરૂ પારણા

૧૧૬ ગાડે શવળા ભાડા ૧૨
૧૦૬ ગુદલ. ૧૦ ખરચ.

૬૩ ઓળા રાતા ભાડા પા॥

૧૩ ગોરડી ભણતર ની રેનુભાને.

૨॥ સાજુ [illegible] સોનારી [illegible] વીગેરે

૧૦॥ ભાય ધુનસી.

૫૩ થરી આરી ની

૭૦ મારાની કરસન નાથીઆનો

૨ [illegible] નાનજી મુખીને
૩૧૩ [illegible]

૩૧૫॥

૬૮ કો. મગા [illegible] હા: હીરજી કેશરા

૫૭ કો. મા. દૂધ વીગેરે ભાણજી અરજણ ને

૫૦ કો. ગોપાલ શીવગણ ને ગીરત ની.

૨૨૨ કો. ગોરત ની નીચેની વીગતે.

૪૦॥ નાગાણ ખેતાને ૧૫॥ કાયા લધાને

૮૨ કાનજી લધાને ૨૯ રામજી રાજા

૩૨ પ્રેમજી પચાણ ૨૨॥ લાલજી લધા

૨૨૨

૧૧૩૬॥

(૨)

૩
૧૩૬॥।

~~૧૩૬॥ રામરસા ખરીદીની~~

~~૨૫ દુધ ખરીદીની~~

~~૫ ગરમાં શેર રજની પા. પરજીત લખુ મપદાપાલાનો.~~

~~૩॥। ગરાની ખાણ ખાણી.~~

~~૬। નોણ ભરાણી~~

~~૭ દુધ ભાણ ના ડુંગેરા હંસરાજ ભગત.~~

~~૭॥। ડો. પાણી ભરામણ લીંબ અનાજ સાડે ડરપાનો.~~

~~૬ ગાડીનો ડાખો ઈસાપપાની.~~

~~૧૨૬૩॥।~~ ૧૩૩૦

૩૨॥ ~~ડો. ખ્રાગ્લેને લગ્ન તા. ખાતાનડી કરતા દક્ષણાના.~~

૧૩૬૨॥

૧૩૬૨॥૮
૨૫ ૨૭।૨
૨૮૨॥ ૨

૩૪ (૧) K.J. 64

શ્રી કચ્છ કડવા પાટીદાર સનાતન સમાજ નું જનરલ ખરચ

ખાતું સાં. ૨૦૦૨

ઉ.

૨૦॥ કારતક સુદ ૧૦

૨૦॥ કોટડી કંઠીવાળાના નાં. લીધા, ખોડાઈ પિછોડાના લીધા

નખત્રાણા તાલુકાના ગામનુ તાલુકાના ગામો

વાળા ભાઈઓ આવતા. આ. ખાંડ. ઈ.ની.

૧૩૫॥ કારતક સુદ ૧૨

૧૩૫॥ કારતક સુદ ૧૦ના રોજે કોટડા આયોજન જાહેરના

ના ભાઈઓ નખત્રાણા ખાતે સભામાં રોકાતાં

તેઓના ભોજન ખરચની વીગત.

૪૫॥ ઘીરન ની.	૬ ક્યાસ તેલ.
૧૫॥ ॥ સગ.	૪ ભાટ ભાજીના
૧૭॥ ગોળ પડના	૩॥ તેલ મરચાના
૧૪ ...લાટી ખાતે	૨॥ ગોળ ખરમાં
૨॥ ॥ ખસ પુતળી.	૫ ભજનના ભાઈઓને
૨૧ સાણામોકોડડી.	૭ કોડડી સરપાળાની
૨॥ ॥ ઓળખી.	૫ ખાડી ખાઉરન.
૦૧॥ લપીંગ.	૦॥ સોપારી પરીક્ષા
૧૪ ચરોગાડામાલાને	

૧૩૫ ૧॥

૪૬ ફેરી કોટડી કારતક સુદ ૧૫ના માગશર વદ ૮ સુધીમાં

૪૬ સમાજના કામે કચ્છ કોડાઈ ગામોમાં

ફરેલ. રસ્તામાં વાગે ગામોના ભાઈઓને

મળ્યા તે કોટડા તથા કેરબાડ ઉગમણા ગામ ના

ભાઈઓ આવતાં તેની ખોરાકી ખરચ માટે

ગામ. ... ભોર ખાણડી કાપેલાં થી.

મિતી. માગશર વદ ૮

૧૪૯ ફેરી કોટડી પોસ સુદ ૩

૧૪૯ ફેરી કોટડી પોશાળા પંચોઓ ભુજમાં સમાજ

વિરુદ્ધ ઉચ્ચારણ કરતાં તેની તપાસ કરવા તથા

પોગણાં લોકો ભુજ જતાં આવતાં તથા ત્યાંનો

કોનાં જાહેર ખોરાકી પરચુરણ ખરચ વગેરે

મળે કર્યું

૩૪૮॥ ૧॥

(૨)

૩૪૮।।૧।।

૪૦) ~~કોરી. પોષ સુદ ૩~~

~~૪૦) કોરી. આંબાભા [illegible] ૫ તથા ઉમરડા [illegible]~~

[illegible] પરમુ [illegible] ૪

~~જે [illegible] થી કોઈ દિવસ [illegible]~~

~~પોતે રસોડા ખરચ. રૂ [illegible] કુલ રૂ [illegible] ના કોરી~~

૧।। લેખે ૩૮ તથા તેરી એક પરમુ [illegible]

૫૭) ~~કોરી મહા વદી ૮~~

~~૫૭) કોરી આંબાભા રતનશીભા ઉમરડા. [illegible]~~

~~[illegible] સમાજના કોરી આપેલ.~~

~~જેના ફૂલનું રસોડા ખરચ. રૂ [illegible]~~

રૂ ૩૮ ના ૧।। [illegible]

૯૦) ~~કોરી ફાગણ સુદ ૧૩~~

~~૯૦) [illegible] કોરી [illegible] હરિરામ~~

ના [illegible] વા [illegible]

[illegible] ટોકરે [illegible]

[illegible] પરમુ [illegible] ખરચની [illegible] નારાયણ [illegible] ભાઈ

[illegible] ભાઈ [illegible]

૨૫) ~~ફાગણ વદ ૨~~

~~૧૫) [illegible] કોરી આંબાભાના [illegible] ૧૦ [illegible]~~

[illegible] ૨ એમ [illegible] ખરચના

[illegible] ૧।। લેખે.

~~૩) આંબાભાના [illegible] ખરચના.~~

૨૫

૬૦)[3] ~~કોરી ફાગણ વદ ૮~~

~~૬૦)[3] કોરી [illegible] પકી [illegible] હરિરામ [illegible]~~

[illegible]

[illegible] આમ તથા [illegible] ભાઈ [illegible] એમ [illegible] ૩

ના [illegible]

કું તથા [illegible] તથા પરમુ [illegible] ખરચ વગેરેની.

૧૯) ~~કોરી ફાગણ વદી ૭)~~

~~૧૯) કોરડાના ભાઈઓ તથા આંબાભાના ભાઈઓ~~

આવેલ તે [illegible] ૧૩ [illegible] ના ભોજન ખરચ ની.

કોરી ૧।। લેખે.

૨૦૨।।

~~ચૈત્ર સુદ ૨~~

૩૦૨।। ~~કોરી [illegible] સમાજના રસોડા ખરચમાં તા. ૧-૩-~~[illegible]

[illegible] ૧ તથા [illegible]

[illegible] ૧૩૫ [illegible]

[illegible] કો. ૧।। લેખે.

(૩૭)।।

(3) K.J.65

૮૩૭)॥

૨૭) ~~કોરી ચૈત્ર સુદ ૨~~

૨૭) ~~મિયાણાના ભાઈ ૧૨ તથા આંબાભાના~~ [illegible] ૧૬ નું ભોજન ખરચ રૂ [illegible] નું [illegible] ૧॥ કોરી લખી.

૭॥ ~~કો. ચૈત્ર સુદ ૫~~

૭॥ ~~આંબાભાના ભાઈ ૫ નું ભોજન ખરચ રૂ~~ [illegible] નું [illegible] ૧॥ લખો

~~૮૬~~ ૮૬૮॥॥

૧૫॥॥૩ ~~કોરી વૈશાખ સુદ ૫~~

૧૫॥॥૩ ~~કો. [illegible] ૭ ના રોજે~~ [illegible] પુર્વ નિવાસમાં [illegible] આવતાં [illegible] ભોજન [illegible]

૯૭॥ ~~કો. જેઠ સુદ ૩~~

૧૫) ~~કો. [illegible] ૧૦ [illegible]~~ [illegible] ના ૧૯-૩ [illegible]

૩) ~~[illegible]~~ [illegible] આવતાં ભોજન ખરચ [illegible] ના ૨૩-૫-[illegible]

૧॥ ~~[illegible]~~ [illegible] આવતાં ભોજનનો [illegible]

૩) ~~[illegible]~~ [illegible] આવતાં [illegible] ભોજન ખરચ [illegible]

૪॥ ~~[illegible]~~ [illegible] આવતાં [illegible] ભોજન ખરચ.

૧॥ ~~[illegible]~~ [illegible] કોરી [illegible] આવતાં ભોજન ખરચની ના ૨૪-૩-[illegible]

(૪)

૩

૪૦॥ ~~કો. કોટડી [illegible]~~ [illegible] કચ્છ સોરઠના તથા ભારાપર ગામના [illegible] તથા કોટડા તથા આનાપુર તથા [illegible] એમ ભાઈઓ. [illegible] સવારમાં [illegible] રવાનગીમાં તેમના ભોજન ખરચની જણ ૨૩ તા. ૩-૪-૪૬ ની.

૭॥ ~~[illegible] તા. ૨૯-૪-૪૬ [illegible]~~ [illegible] કામ [illegible] આવેલાં ભોજન ખરચની

૬) ~~કો. કોટડી [illegible] મોટર [illegible]~~ [illegible] કરવા તથા [illegible] વસ્તુઓ [illegible] વહી [illegible] આવતાં તા. ૫-૫-૪૬

૬) ~~કો. કો. [illegible] મોટરમાં~~ [illegible] તથા [illegible] મંદિરનું [illegible] આવતાં [illegible] ખરચની.

૪॥ ~~[illegible] રૂ. ૩ [illegible]~~ [illegible] આવતાં [illegible] તા. ૧૪-૫-૪૬

૪॥ ~~કો. કોટડી [illegible]~~ [illegible] જણ ૨. કુલ ૩ ના ભોજન ખરચની તા. ૧૭-૫-૪૬

૧૧૨૨)૧॥ ૯૭॥

૩ ~~જેઠ સુદ ૧૪~~

૩ કો. કોટડી જો. કોરડાથી સમાજના કામે ભીમજી ભાઈ કેસરા આવતાં તેના ગાડાના બળદને ચારા માટે આપી હા. શામજી નારાણ.

૧૧ા૩ ~~જેઠ વદ ૧૨~~

૧૧ા૩ કોટડા પટેલ દેવસી નાનજી હોટલવાળાને [illegible] સુદ ૧૦થી જેઠ વદ ૧૨ સુધીના પરચુરણ આપેલા દૂધ વગેરેના [illegible] તેમના આંકડા મુજબ ચુકાવ્યા.

૧૬॥ ~~દીવાળી સુદ ૪~~

૧૬॥ કો. કોટડી. સમાજની ઓફીસે કોટડા, ઓંગાળા, કાદીઆ, રતાડીઆ વી. ગામોના ભાઈઓ આવતાં તેઓના ભોજન ખરચની જણ ૪૧ ની.

હા. શામજી નારાણ.

૧૨૫૮॥ જા

(૫) K. J. 66

૧૧૦)॥ શ્રાવણ શુદ ૧૩॥ ગુરુવાર

૧૧૦)॥ કોરોબારી ના ઠરાવ ગાન ૧૩ ના કોરવતા
તેમના જાણ પર્યે .... કુ. દેવશી
પરમુ .... પાસેના

૦॥ કો. કોરડી ૫૧૧૭
(૧૭) કો. કોરડી ....
૩૬॥ કો. કોરડી .... ૩૨૫ ......
૧॥ કો. કોરડી ....
૨) કો. કોરડી ....
૧૫॥ કો. કોરડી ....
૧૩ કો. કોરડી ....
.... - .... - .... - ....
.... - ....

૧૨૧॥ ૩ કો. કોરડી ....
૩) કો. કોરડી ....
૩) કો. કોરડી ....
૬॥ કો. કોરડી ....

૧૧૦)॥

૩૯) ભાદરવા શુદ ૨ ગુરુવાર
૩૯) કોરોરડી .... ના ૨૬
.... ના ....
.... શુદ્ધિ

૧૨॥ ભાદરવા શુદ ૪ રવિવાર
૧૨॥ કો. કોરડી ....
....
....

૭॥ ભાદરવા શુદ ૭ બુધવાર
૭॥ કો. કોરડી .... કોરોબારી ના ઠરાવ ગાન
....
....
....
....

૫૨॥ કારતક ૫૬ ૩ સોમવાર
૫૨॥ કો. કોરડી ભોજન ૩૫
ના ૨૭।૧૦।૩૬ ના ૧૧।૧૧।૩૬ શુદ્ધિ ....
.... ના .... ભોજન ....

૧૫૫૭)૩

(૧)

K.J.67

ૐ

શ્રી કચ્છ કડવા પાટીદાર સનાતન સમાજ પ્રચાર ખરચ ખાતું.

સં. ૨૦૦૬

૧૮।।। ડોરી રોકડી કારતક સુદ ૧૦

૧૮।।। મારાજશ્રી. ઓધવરામજી ની ટીકીટ જો લીધા

ભાભાભગત રેવાશંકર ની ટીકીટ ખોઈ નાખ્યા

ભુજથી ભુજ સુધી ના લીધા ૦।।। જોખાખાણી

૩ ડોરી રોકડી નખત્રાણા જાહેર સભા પત્રો પોરીઆ

નેત્રોકડી આપી. હા: રામજી જેઠા પટેલ.

૦।૨।। ડોરી પારાણી ટપાલ મોકલાવતાં ખોની

૩૭।।જા ડોરી રોકડી નખત્રાણાથી ભુજ ના જણ ૬ ના ટીકીટ લીધા

પરચુરણ ખરચની.

૩૩૬।જા. ડોરી માગશર વદ ૫

ભુજથી જાન એક પાછો આવતાં ને નખત્રાણા [illegible] સમાજનું કેટલુંક સાહિત્ય ઉઘાડા આવતાં લીધા ભુજથી અંજાર અંજારથી ખેડોઈ ખેડોઈથી પાંતીઆ પાંતીઆથી કોટડા કોટડાથી વરાવડા વરાવડાથી કુકમા કુકમાથી ભુજ ભુજથી માનકુવા માનકુવાથી દેશલપુર દેશલપુરથી વાંઢાય વાંઢાયથી જુદે જુદે [illegible] ભાડાનો સાધુ [illegible] નથી. [illegible] નથી. [illegible] ભાઈ [illegible] નથી. [illegible] નથી. [illegible] ખેડોઈ કોટડાના એક ભાઈ નથી. [illegible] ભાઈ [illegible] સમાજના ભાઈઓના [illegible] રસ લોગોની.

૦।। ડોરી માગશર વદ ૧૦

૦।। પીરાણી ખોની.

૩ ડોરી પોષ સુદ ૩

૩ ડોરી. રોકડી નખત્રાણા ખોની સમાજ કામે

૩ ડોરી રોકડી નખત્રાણા ખોની સમાજના કામે

૧ મહા સુદ ૧૫

૧ ડોરડાથી [illegible] ભાઈ નારાયણ [illegible] આપતાં જો [illegible] આપી.

૪૦૧।૩

(૨)

૪૦૬) ૩

૨૫) ~~કોરી મહાવાર ૭~~

૨૫) ~~કોરી રોકડી ભુજ રિપોર્ટના કામે તથા કેરાકોટડી~~
~~ડેનમોજયવા જતાં આવતાં ભાડાની તથા ભુજ~~
~~માં પરચુરણ ખરચની. હા: નથુ નાનજી~~

૦॥ ~~કોરી મહાવાર ૮~~

૦॥ ~~રોકડી વાઘાણી ની ચોપની~~

કો. ૨૪૭॥।-॥। ~~રોકડા મહાવાર ૨૧~~

કો. ૨૪૭॥।-॥। ~~રોકડા સભાજના પ્રમાર કામે ભાઈ રતનશીભા.~~
નજી તથા નથુ નાનજી તથા ભુજથી શ્રી માનસંગજી
અમદાવાદથી વડોદરા વડોદરાથી મુંબઈ મુંબઈથી
મણ મણ પાછા વડોદરા વડોદરાથી મુંબઈ મુંબઈ
થી નાગપુર પટેલ નથુ નાનજી જતાં આવતાં મુંબઈ
માં ભાઈ શ્રી શીવદાસભાઈ કાનજી તરફથી આપવા
માં આવતાં પરંતુ ત્યાંના પરચુરણ ખરચ તથા મું
બઈમાં પરચુરણ ખરચ તથા રસ્તામાં પ્રવાસખ
રચના હા: પટેલ રતનશી ઓઝજી તથા નથુભાઈ નાન
જી

૧૯૧૫-૭॥ ~~કોરી મહાવાર ૨૨~~

૧૯૧॥-૭॥ ~~કોરી રોકડી આંબાભાના રામ પ્રસંગે નખત્રાણું~~
થી ભુજ ને ભુજમાં દિવસ ૪ રોકાતાં તેના ખરચના
તથા ભુજથી કુંડલા સુધી જતાં આવતાં ખરચનીને
ભુજથી નખત્રાણા સુધી ખરચ ની હા. પટેલ રતનશી
ઓઝજી તથા નથુભાઈ નાનજી

૦॥ ~~કોરી. મહાવાર ૨૧.~~

૦॥ ~~કોરી રોકડી વીશાણી ચોપની~~. ટપાલમાં
મોકલતાં.

૧૩॥ ~~કોરી મહાવાર ૨૪~~

૩॥ ~~કોરી રોકડી વીશાણી સમાજની જાગૃતિ ખાતે~~
થતાં વીશાણીથી કોટડા જડોદર ઉગારડી જડોદર સુ
ધી ચોપની. પટેલ અભાજી પ્રેમજી ને આપ્યા.

૪ ~~કોરી રોકડી. નખત્રાણાથી વીશાણી વકીલ જુગાત~~
રામ તથા માનસંગજી ના ગાડા ભાડાની આપી.

કો. ૨૪૭॥।-॥। ૬) ~~કોરી રોકડી નખત્રાણાથી કોટડા કાનજી સુથારવાળાને~~
~~ગાડું લઈ જતાં ગાડા ભાડાની રદ્દીવાળ તે આજ રોજે આ~~

કો. ૬૩૨૧॥ ૧૩॥ પી દીધી ખાતે.

કો. ફુલચંદ્રા રૂ. ૨૭૫।।।ના (3)
ફુ૩૨૨૧।।

K.J. 68

૨।।।3 કોરી. ફાગણ સુદ ૨

૫।।।3 કોરી રોકડી ભાભાની કોટડામાં ફેરવાયા વાડીલ ભાઈશ્રીના તથા દોર ભાવીનાં ગામના ભવા ગામકોના લોકોના અને સાથે કોટડાના આવેલ માણસ સોમાંડ ભાડી તથા રસોઈની.

૮ ફાગણ સુદ ૮

૫ કોરી રોકડી પ્રચાર માટે આંગણા મોટાંગ માં જતાં ઉંટ ભાડાની.

૧૦ કોરી. ફાગણ વદી ૩

૧૦ કોરી રોકડી વિઠોણ ગામમાં જતાંની પાછા આવતાં ઉંટ ભાડાની વીરાણીના ઉંટવાળાને.

૫।। કોરી ફાગણ વદી ૧૦

૪ વીરાણી મિત્રમંડળની જાહેર સભામાં જતાં ઉંટ ભાડાની.

૧।। કોરી રોકડી કોટડાથી કોરીઓ આંગણમાં ખોવાની ફાગણ આજનું પ્રેમનુ મોકલાવી.

૫।।

૯ કો. ફાગણ વદી ૧૨

૫ રોકડી વીરાણી જતાં ગાડાં ભાડું દા. વડી ભાઈશ્રી તથા નથુભાઈ તથા ભાણજી પટેલ લખમશી તથા ભગત રામ વાળાને નાખતરાણાના પરીક્ષક રીત રાજાણીને

૩ રોકડી ઉંટ ભાડું વીરાણી ધાવડામાં ગુમાવી ને રોકડી આપી.

૯

૧૯ કો. ફાગણ વદી ૧૩

૧૯ કોરી રોકડી વાંઢાય થી. મહારાજ શ્રી ના ડગાળ વી રાજબાવની ઉત્સવ પ્રસંગે બોલાવેલા તેમો આ વાતાં જતાં ટોકીટ ભાડા [illegible] મહારાજ શ્રી ભાઈ ભાઈ સ્ટેશન આપેલ તેના ખરચ ગામ [illegible]

૭ ચૈત્ર સુદ ૧

૭ કોરી રોકડી વિઠોણ ભુજમાંથી ઉંટ ભાડાની ડો. ભીમજીભાઈ ભાઈ વહીવટ આપેલ તેની.

૬૬ ભા રૂ. ૨૭૫।।।ના

કો. ૬૬૭।ના રૂ. ૨૭૭।।।-।।। (૪)

~~૧૦) કોરી ચૈત્ર સુદ ૬~~

~~૧) કોરી રોકડી દશા પોળા ભાણજી પરમાણ વીગોરેજ~~
જ સમજુની માટેનાં ગાડાભાડું પોતે [illegible]
મહીને રોકડી આપી હા. ભાણજી પરમાણ.

~~૪) કોરી ચૈત્ર સુદ ૧૧~~

~~૩) રોકડી વડીલ ભાઈ રતનસી ખીમજીને ઘાસની~~
[illegible] તેમના ઉંટ ભાડા ના ગુસાંઈ એભગ
ર [illegible] વાલાને આપી.

~~૩) રોકડી બાબત જે ઘાસની [illegible] સામાન્ય~~
ડારો [illegible] ગામ સાતના [illegible]
નેવડીની રોકડા, સબંધિ ઠરાવ [illegible]
ઉંટ ભાડાની હા: એભુંગાર [illegible]

૪)

~~૧૬) કો. ચૈત્ર સુદ ૧૨~~

~~૧૬) કોરી રોકડી કોળ થોરિયાજ માં આપતાં હા. ડુંગર~~
શીન [illegible] ને

કોરી ૨૫) રૂ. ૩૫

~~ચૈત્ર સુદ ૧૪~~

~~૨૫) કોરી રોકડી પંડીત નાનુરામજી વડોરા વાલા~~
[illegible] આવતાં તેમના માટે [illegible] ટીકીટ લીધી કોરી
૧૫) ઘોર રોકડી

~~રૂ. ૩૫) વડોરા આવવા [illegible] ટીકીટના હા: રતનસી~~
ભાઈ ખીમજી ના કેવાથી.

કોરી ૨૫) રૂ. ૩૫

૭૩૭।ના = રૂ. ૨૮૨।।।-।।।

~~૫૫) કો. વૈશાખ સુદ ૬~~

~~૫૫) કોરી રોકડી ઓડાયન બાબત જે આર્ય સમાજ~~
ના પ્રચારક [illegible] શુકલને [illegible] આર્ય સ
માજનું સંમેલન ભરવાના ફંડમાં આપી [illegible]
રતનસી ભાઈ ના કેવાથી.

૨।। કો.

~~વૈશાખ વદ ૧૩~~

૨।। ~~કો. રોકડી [illegible] ગાડા [illegible]~~
[illegible] આપી હા: [illegible]

૭૯૦।ના રૂ. ૨૮૨।।।-।।।

(૫) K.J.69

૦॥ ~~શ્રાવણ સુદ ૧૦~~

૦॥ કો. રોકડી લીરાણી રવાલ ઓડકતાં આપની હા. દેવજી માનજી

૧૯॥॥

~~૨૫॥~~ ~~શ્રાવણ~~ સુદ. ૧૧

~~ભાદરવા~~ ~~સુદ~~ ~~૭~~ ~~રવિવાર~~

~~૨૫॥~~ ~~કો રોકડી [illegible] જોશી [illegible] [illegible]~~
~~[illegible] [illegible] [illegible] [illegible] [illegible] કરવા જતાં.~~
~~[illegible] [illegible] [illegible]~~

૩॥ ~~આસુ સુદ ૭ બુધવાર~~

૩॥ ~~કો. રોકડી જોશી પ્રમુખેન રવાલ. ઓડકતાશેઠ~~
હા. દેવજી મુળજી

૬૭) ૩।૩૦। ~~આસુ સુદ ૮ ગુરુવાર~~

૬૭) ૩।૩૦। ~~કો. ત્યા. ટેકાયા રોકડા - વડાદરાના પંડીત આવતા~~
~~તેના વરસોડાનો ત્યા તેનું આવવા જવાનું ભાડાની~~
~~ત્યારે [illegible] લાગે પરચુરણ ખર્ચ [illegible]~~

૩॥ ~~કારતક સુદ ૯ રવિવાર~~

૩॥ ~~કો રોકડી જેઠાભાઈ ને [illegible] [illegible] - કોરડા - [illegible] -~~
~~જોશી. ઓડકતા હા. [illegible] મુળજી ને~~

૮૬૮॥ ॥ રૂ।- ૩૨૨॥-॥

(૭)

(૪) K.J. 70

શ્રી કચ્છ કડવા પાટીદાર સનાતન સમાજ ઓફીસ ખરચ ખાતું.
સં. ૨૦૦૬.

ઉ.

૬) કોરી કારતક સુદ ૧૦ મંગળવાર.

૬) કોરી કોટડા સંમેલન માંયાનાં કુલસકેપ ખાતાના

૧૫।।) કોરી કારતક સુદ ૧૨

૧૫।।) કોરી રોકડી ઓફીસ માટે કાપડ ગજ ૧૨ ની.

૧૦।। કોરી કારતક વદ ૧

૧૦।। મીનીટ બુક લખવા માટે પાઈ નંગ ૧ તથા ફાઈલ નંગ ૧

૩) કોરી રોકડી ઓફીસ માટે કાપડની રંગામણી ની ખાણીને મજુરી આપી તે

કો. ૨।। રોકડા કાર્ડ કુવર નથી હીરજીના.

કો. ૨।। રોકડા સાહી ખારેક શીશી બે.

૧૬) કોરી માગશર વદ ૮

૧૬) કોરી રોકડી શ્રી દુર્ગાપુર મંદીર પ્રતીષ્ઠા પ્રસંગે લેખ ઓસ કરેલની મઠામણી ની આપી તે

કો. ૩) રોકડા પોષ સુદ ૪

કો. ૩) રોકડા ટપાલો નથી કુવર વગેરે લખવા સારૂં.

કો. ૧।। રોકડા પોષ વદ ૦))

કો. ૧।। રોકડા કુવર નથી કાર્ડ લીધાં તેનો.

૭) કોરી રોકડી પાના કુલસકેપ ઘા. ૪ પ્રત. ૧।।। લેખે.

૩) કોરી. મહા સુદ ૧૪

૩) કોરી રોકડી સમાજના ઓફીસ ખરચમાં બીડી. ખાકસ તથા સોપારીની.

કો. ૪) કો. મહા. સુદ ૧૫.

કો. ૪) સમાજની બેઠકો જુદે જુદે ગામે મળેલ તેના વાતાં ટપાલોના.

કોરી. ૯૦।।।=।। કો. ૧૩।।

(૨)

કોરી ૬૦॥ના કો. ૧૩॥

કો. ૩॥ ~~રોકડા મહા વદ ૭~~

કો. ૩॥ રાજકોટ પ્રેસમાં રિપોર્ટ માટે તાર કરવાના.

૩૫ ~~કોરી મહા વદ ૯~~

૩૫ કોરી રોકડી પાના ફુલ્સકેપ રીમ એક

કો. ૫॥ ~~રોકડા મહા વદ ૧૧~~

કો. ૫॥ રોકડા ડાર્જીલીંગ પેન [illegible] એક તથા ફાઈલ નંગ ૧

કો. ૨૧॥ ~~મહા વદ ૧૧~~

કો. ૨૧॥ રોકડા લીધી તથા નોની સ્યાહી વગેરેના.

કો. ૧૦॥ ~~મહા વદ ૧૧~~

કો. ૧૦॥ રોકડા રજીસ્ટર સ્ટાંપો તથા લેબી શાહીનો શીશો એક
તથા પીંછ તથા પેન માટે સ્યાહી વગેરે

કો. ૨૦) ~~મહા વદ ૧૧~~

કો. ૨૦) રોકડા સમાજના પેડની છપામણી

કો. ૮) ~~રોકડા મહા વદ ૧૧~~

કો. ૮ રોકડા ફાઈલ મોટી ડઝન ૧ તથા નાની ડઝન [illegible]
તથા પાકાં પુઠાંની નંગ બે તથા બાંધવા ફાઈલ નં.૧

કો. ૩૫) ~~રોકડા મહા વદ ૧૧~~

કો. ૩૫) રોકડા સમાજના રિપોર્ટ છપાવવા મુંબઈમાં શ્રી
[illegible]લાલ શાહ ને ~~[illegible]~~ મુકેલ આપ્યા તે.

કો. ૧૬) ~~રોકડા મહા વદ ૧૧~~

કો. ૧૬) રોકડા ઓફીસ માટે ફંડ નંગ એક ના.

કો. ૭) ~~રોકડા મહા વદ ૧૧~~

કો. ૭) રોકડા ટેબલ ક્લોથ નંગ બેના.

કો. ૫) ~~રોકડા મહા વદ ૧૧~~

કો. ૧ રજાર.

કો. ૪ ભગવાનની મૂર્તિ માટે [illegible] હાર
[illegible]

કો. ૯૫॥ના કો. ૪૯૩॥

કો. ૯૫॥॥ના રૂ. ૪૯૩॥ (૩)

K.J.71

રૂ. ૫ રોકડા. મહાવદ ૧૨.

રૂ. ૫ રોકડા પોસ્ટેજ સ્ટાંપ ના આપ્યા તે.

૬ કોરી. મહા વદ ૧૩

૬ કોરી રોકડી લખા ઉધારણ ની બુકો બ નાવવાં સારૂ દોરા બાબાભાઈ દોલકર ના વા ટાંકુ તથા બનાવનાર ને મજુરી વગેરેની.

૦॥૩ ફાગણ સુદ ૩

૦॥૩ કોરી. શાહી તથા ટાંકુ નંગ ૧.

રૂ. ૫ ફાગણ સુદ ૬

રૂ. ૫ રોકડા. સ્ટેમ. પોસ્ટેજ માટે રોકડા.

૪૬॥૩ કોરી ફાગણ સુદ ૮

૪૬॥૩ કોરી રોકડી લખા ઉધારણા કોરી ૧૨૧ની લખામણી ત્રણ ૩ કા. ૫ આણા દેપસી ના ડા ઓને આપી તે.

~~૧૭॥~~ કોરી ફાગણ વદ ૪

૧૭॥ ના

૬ કોરી નાણું નંગ એક પીત્તળનું ઓરીસામાટે

૯॥ કો. ઓરીસાની ભજન ની ફુનારી સારૂ રાનું કાપડ ની કા. રાણ છોડ વીરજી ને

૨ કોરી. ફુનારી તથા ભજન સીલાઈની દરજીને પાલ લીધા તે

૧૭॥ ના

૨॥ ૧॥ ફાગણ વદ ૬

૨॥ કોરી. બીડી સોપારી તથા બાકશ.

૦૧॥ મુંડો પગીઓઆ ચોડવા માટે હ: રામજી

૧૭ કોરી ફાગણ વદ ૯

૧૬ લાલટેન નંગ એક હ: રામજી

૧ ઝવા સતેરી.

૦૩ કોરી ફાગણ વદ ૧૨

૦૩ મુંદ મુંદર માટે

કોરી. ૧૮૭॥૧॥ રૂ. ૫૦૩॥

કો. ૧૮૭||૧|| રૂ. ૫૦૩||- (૪)

રૂ. ૫) જેઠ સુદ ૭

રૂ. ૫) રોકડા પોસ્ટેજ સ્ટાંપ લેતા સા. રૂ. હા. રામજી

કો. ૧૮૭||૧|| રૂ. ૫૦૮||-

૦|૩ કો. વૈશાખ વદ ૩

૦|૩ લખવાની ટાંકો.

૨|| કો. વૈશાખ વદ ૫

૨|| કો. પાના ફુલસકેપ ધા. ૧ હા. રામજી નારાણજી

૨|| જેઠ સુદ ૬

૨|| કો. રોકડી પાના ફુલસકેપ ધા. એક હા. રામજી નારાણજી

૧ ક્રૂરીના રૂ. ૫૦૮||-

૦| જેઠ સુદ ૬

૦| સાહી હા. રામજી

રૂ. ૭) જેઠ વદ ૧૦

રૂ. ૭) રોકડા સાત રણછોડ પેપરના વ.પ. છોડાવતાં.

૩) અસાડ સુદ ૧

૩) કો. ફુલસ કેપ પાના ધા. ૧

રૂ. ૩) અસાડ વદ ૫

રૂ. ૩) રોકડા ટપાલ વ્યવહાર સારૂ સ્ટાંપ લેવા માટે

રૂ. ૬) અસાડ વદ ૧૦

રૂ. ૬) રોકડા પોસ્ટ કાર્ડ લેતાં હા. રામજી નારાણજી.

૨| કો. અસાડ વદ ૧૩

૨| કો. પાના ફુલસ કેપ નંગ ૧૨) બાર ની.

૩૦) કો. અસાડ ૨ આષાઢ સુદ ૧

૩૦) કો. રોકડી ભાડું ઓફીસ નું માસ ૩ નું. સાં. ૨૦૦૨ ના વૈશાખ સુદ ૨ થી. સાં. ૨૦૦૩ ના આષાઢ સુદ ૩ સુધી.

૨૨૭||ના રૂ. ૫૧૮||-

(૫) K.J. 72

૫॥ શ્રાવણ શુદ ૧૫ સોમવાર

૫॥ કોરી રોકડી પોલશરોફ પાના ખા. ૧ જાદવને (પળાકાળે)

૬) ૩૧૩ શ્રાવણ વદ ૧૨ શુક્રવાર

(૬) કોરી રોકડી પોલશરોફ પાના ૭૫ાના

(૩૧૩) કોરી રોકડા સ્વામી ખાતે (પળાકાળે)

૮॥ ભાદરવા શુદ ૬ રવિવાર

૮॥ કોરી રોકડી પોલશરોફ પાના [illegible] ખાતે પાના (પળાકા. ખાતે)

૩) ૩૮૧॥ ભાદરવા શુદ ૮ સોમવાર

૩) ૩૮૧॥ [illegible] રોકડા કોરી સ્વામી

૨૫) ભાદરવા શુદ ૮ બુધવાર

૨૫) કોરી રોકડી પોલશરોફ પાના ત્રીજા ના

૩૮૩) ભાદરવા શુદ ૧૪ સોમવાર

૩૮૩) કોરી રોકડા સ્વામી પળાકાળે

૩૮૨) ભાદરવા વદ ૧૧ શનિવાર

૩૮૨) કોરી રોકડા સ્વામી ખાતે પળાકા

૩૮૧॥ ભાદરવા વદ ૧૩ સોમવાર

૩૮૧॥ કોરી રોકડા સ્વામી ખાતે પળાકા

૩૦) આસો શુદ ૨ ગુરુવાર

૩૦) કોરી રોકડી ખાતે કાંઈશિનું લાડુ ખાતેનું [illegible] શુદ ૩ [illegible] બાળકો જમા ધનાભાને

૭૫) આસો શુદ ૧૦ શનિવાર

૭૫) કોરી રોકડી કાંઈશિના શહીદે ગયા ખાતે ૧ કામકાજના લિખાવ્યા પ્રમાણે ઠરાવ્યું

૩૮૫) આસો શુદ ૧૦ શનિવાર

૫) કોરી રોકડા પાંચ સ્વામી

૦૧૩ આસો શુદ ૧૧ રવિવાર

૦૧૩ કોરી ગુદ. ત્યા. દસ્તાવેજ [illegible]

૩૮૫) આસો વદ ૨ શનિવાર

૫) કોરી રોકડા સ્વામી ખાતે

૩૮૧૫૫૧ કોરી ૫૩૦॥૮

(ક)

રૂ.૨૫) કારતક શુદ ૧૦ સોમવાર

૨૫ રૂ. રોકડા કાઢે ભરવા વિચારણ ઇજારીના ખર્ચ આપવા માટે -

૭ાા કારતક શુદ ૧૧ સોમવાર

૭ાા કો રોકડી તાળા ૨ મંગાવવા કબાટ માટે.

રૂ.૭ાા કારતક શુદ ૧૨

૭ાા રૂ. રોકડા રસાલ ના. કાગળો નોટપેટ આપતાં

૨૦) કારતક વદ ૩ સોમવાર

૨૦) કોરી રોકડી ઑફીસનું ભાડું માસ ૧.૨ નું પગાર કો.૧૦ લેખે. આસો શુદ ૩ થી માગશર શુદ ૩ સુધી નું ચુકતે આપતા. ખાતે ઉધાર

રૂ.૦ાાાા કારતક વદ ૮ શનિવાર

૦ાાા રૂ. રોકડા કિ. મુંબઈ પાનદાર શામજને રૂપોર્ટ-રૂપ મોકલતા - ટપાલ ખર્ચ

૪૦ાા૨૫ા રૂ. ૫૪૧ાા

[૨]

K.J. 73

શ્રી. કચ્છ કડવા પાટીદાર સનાતન સમાજ
કેળવણી ખરચ ખાતું. સાં. ૨૦૦૨.

ઉધાર:

૫૦) ~~કોરી માગશર વદ ૫~~

૫૫) ~~કોરી શેઠજી શ્રી ધરાવાડા કચ્છ કડવા પાટીદાર~~
સમાજ ના પાઠ શાળામાં હા: વાલજી પ્રેમજી

૧૦) ~~કોરી શ્રી ગઢશીશા અંગ્રેજી પાઠ શાળામાં~~

૨૫) ~~[illegible] પોષ વદ ૩~~

૨૫) ~~કોરી શેઠજી માંડવી કન્યા શાળામાં.~~

કો. ૨૫) ~~મહા વદ ૧૧~~

કો. ૨૫) ~~શેઠજી વડોદરા આર્ય કન્યા વિદ્યાલય~~
માં કેળવણી ઉત્તેજન ફંડમાં ભાઈ રામજી
ખીમજી એ આપેલ તે

કોરી. ૯૦) કો. ૨૫)

[૨]

Page 3 & 4 are blank

[S] K.J. 74

શ્રી નોકર પગાર ખરચ્યા ખાતું.

૩

૨૮૬॥૪ જેઠ સુદ ૧૧

૨૮૬॥૪ કોરી પોતે રામજી નારાણજી ગામ શ્રી કો
ટડા ખાતાનો સમાજની હેડ ઓફીસે પગાર
દારતરીકે રાખતાં માસિક પગાર કોરી ૧૦૦)
ઓફીસના હિસાબે સાં. ૨૦૦૨ના ફા. સુ. ૧
૧ના જેઠ સુદ ૧૧ સુધી. દિવસ ચારનો પગા
ર [illegible] કાપી આપ્યો [illegible] ભીમ
જીભાઈ [illegible].

૨૮૬॥૪ કો. અસાડ વદ ૧૧
૧૭૫ કોરી

૧૫૦) કો શેઠ કોટડી ઓફીસના કલાર્ક નો પગાર મા
સ [illegible] કોરી ૧૦૦) લેખે. સાં. ૨૦૦૨ ના જેઠ સુદ ૧૨
થી સાં. ૨૦૦૩ ના અસાડ વદ ૧૨ સુધીનો.
૨૫) કોરી કોટડી ઓફીસના કામ માટે મહા વદ
૧૧ થી. ફાગણ વદ ૧૧ સુધીનો. દિવસ ૨૫ માટે
નખત્રાણાના પો. માસ્તર લાભશંકરને [illegible]
મહેનતાણાની આપી તે.

૧૭૫

૨૦૦) કો રોકડી [illegible] નોકર નો પગાર ખરચ્યા [illegible]
૧૦૦) લેખે સાં૨૦૦૩ના અશાડ વદ ૧૪ થી. ભાદરવા વદ ૧૪
સુધીનો ચુકતે હા. પોતે. ખાતે.

૯૫) કારતક સુદ ૩ સોમવાર

૯૫) કો રોકડા પગારનું નોકર પગાર. પા રામજી નારાણને
[illegible]. [illegible] માસિક ૧૦૦ લેખે. [illegible] વદ ૧૩ સુધી
નો ચુકતે આપતા, ખાતે ઉધાર

૩૦) કારતક વદ ૮ શુક્રવાર

૩૦) કો. રોકડી ખરચ્યા. નોકર પગાર પા. [illegible] ને
માસ ૧ નો આસો વદ ૧૪ થી. કારતક વદ ૧૪ સુધી
નો ચુકતે આપતા ખાતે ઉધાર

૧૮૬॥૪

[૫]

જમા. લેણ. ખાતે [૭] K.J.75

ગામ શ્રી આંબાળા સનાતની ભાઈઓનું ખરચ ખાતું.
સાં ૨૦૦૨

૪૦) કોરી. મહા વદ ૧૧

૪૦) કોરી રોકડી ચાલીસ આંબાળાના ગોસ્વામીના [illegible] ખરચાની ભુજના વકીલ પ્રેમજી રાઘવજીને આપી તે.

૧૦૦૦) કોરી મહા વદ ૧૪.

૧૦૦૦) રોકડી કોરી એક હજાર આંબાળાનાં [illegible] ભુજમાં વકીલ [illegible] પ્રેમજી રાઘવજીને રોકડાં [illegible] વકીલ [illegible] આપી તે દા. [illegible] ભાઈ [illegible]

કો. ૧૦૪૦)

૧૦૪૦ [illegible] ૨૨ [illegible] ૨-૨-૫૩
[illegible]
[illegible]

[illegible] સનાતન સમાજના [illegible]
[illegible] સા ૨૦૦૩

૧૦૦૦) કો રોકડી એક હજાર. [illegible] સમાજને [illegible]
[illegible]
[illegible]-૧૬-૧૧

૨૦૪૦)

[illegible]
[illegible]
[illegible] સા. ૨૦૦૮ [illegible]

[૮]

શ્રી ગાડીલાલ કો ખરચ ખાતું.
હસ્તે. વકીલ. નારાણજી તથા જુગતરામ

ઉ —— ડી ——

૫૦૦) કોરી કોરી પાંચસો મહાપરાણ
વકીલ નારાણજી તથા જુગત
રામને પાર્ટી વકાલતના કેટલા
તેઓને લગાવી આપીને લાઠ
રતનાસીં ઓજ઼ાજ઼.

કો. ૫૦૦)

૫૦૦) કો. વૈશાખ સુદ ૬.
૫૦૦) કોરી કોરી પાંચસો
વકીલ જુગતરામ તથા
નારાણજી ને આપ્યા ઠેરાવ
રોવડા સે.

૧૦૦૦) કો.

૯૧) કો રોકડી વકીલોને. પ્રયોજન
૨૦) કો. રોકડી. ભુજ. જવાને ખરચ
ના ફાગણ સુદ ૨૩-૨૪
૨૦) કો. રોકડી. વિપોલ સ્થાનકે
જાતે ~~[illegible]~~ જવાબનામ
૨૦) કો રોકડી ભુજ સ્થાનકે
૧૭॥ કો રોકડી પરચુરણ
૭॥ કો રોકડી વિરમગામ
૧૦) કો રોકડી વૈશાખ સુદ ૪
૩) કો રોકડી આવાગમન
પંચાયતખાતે પ્રયોજન
૯૧) તેના ખરચાઓ
૫૦૦) કો. રોકડી. પાંચસો. વકીલ
જુગતરામ. તથા નારાણજી ને પગાર
પેટે. લગદ. આપતાં.
મિ. કારતક વદ ૭ શુક્રવાર

૧૫૯૧)

K.J. 76

ખેડોઈ તા. ૮.૩.૨૬

શ્રી નખત્રાણા મધ્યે સુભ સુથાને ભાઈશ્રી . નથુભાઈ
નાનજી તથા રતનશી ભાઈ ખીમજી પારૂણા વાલા તથા આપણા
સમાજના સરવે ભાઈઓ ની પ્રધાન સેવામાં

લી. મુ. ખેડોઈથી લી. ભાઈ શીવજી મેઘજી તથા મોંગજી રામ તથા
અરજણ કાનજી તથા પરમાણંદ ભાઈ વાલજી તથા શીવગણ ગોવીંદ તથા આપ
ણા સમાજના સરવે ભાઈઓ નાં રામ રામ વાંચશો બાદ લખવાનું કે
તમારા કાગલો સીધ્ધાંત ના અમોને પોતાઓ તેનું જવાબ અમો વાળા તથા
શક્યા તેમાટે ક્ષમા. બાદ તમારા તરફથી જે ભજન સંબંધી કાયદાઓ
બુકો તમોએ મોકલાવેલી છે તે માંથી બે મોકડી એક રોપડા અને
એક પાતીઉમાં આમાં એકલી આપું છું તેમાટે ચિંતા કરશો નહી બાકી અત્રેના બાબ
તાજેતરમાં બનેલ [illegible]

. માહા [illegible] ને માં [illegible] સમજાવ્યું [illegible]
જાગરાઓ મળી શ્રી લક્ષ્મી નારાયણના મંદીર ના બાબુઓ દેખાડે કે જેમાં શ્રી લ.
ક્ષ્મી નારાયણ ના મંદીરના ભંડારા તરફ ઉપયોગ થાટે તે તડેલાના શંકા અને
બાબુંતોડી અંદરથી મંદીરની શામાન આશરે કોરી ૨૨૦૦/ બારશાંતનો
લાગસેલછે તેમાંથી કેટલોક માલ એ લોકોએ બાળવાને ધારેતો તે
બાળનાખેલછે પણ બાકી કેટલોક માલ એ લોકોએ સંતાડી પણ દઈ દેલછે
પણ જેમાં શ્રી લક્ષ્મી અને નારાયણ ના મુરતો ને પધરાવી રાખેલ હતી તે
કુંકે માહા વદ ૨ ને બુધવારે ખાનાના ઉપરના લોકોમાંથી ચોરી કરીને
કુંકે માહા વદ ૨ ના ઉપરના [illegible] માંથી પોલીસ રીતે
કરેલછે તેમાં તે કુંકોના અંદર કેટલોક આમાં બાબત છે તે મજુર મજુર
પાર કરેલછે ત્યાર પછી મંદીરના બારણાં બંધ કરવા માટે પણ તેઓ
પ્રયત્ન કરતા હતા બાદ માહા વદ ૧૨ ની રાતે મંદીરની આગ
લગાડીને આમાં એ લોકોએ જાનવરના માથાના હાડકા નાખેલ છે
અને રાતે અને બાળના બનેલ છે તે પોલીસમાં જાહેર કરેલ છે તેમાં
અને હવે તેનો શું ન્યાય કાર થાય છે તે લખશું
તમોએ જે શ્રી લક્ષ્મીનારાયણ ની પ્રતિષ્ઠા વખત ના જે પધારા

૨.

[illegible]

[illegible]

[illegible]

સં. ૨૦૦૨ ના ફાગણ સુદ ૬ શનિવાર દા. પં. કરસન રતનજીનાં [illegible]

બાકી સમાચાર [illegible] લખશો

[illegible]

(૧) K.J.77

માનનીય પ્રમુખશ્રી, પૂ. જ્ઞાતિ ભાઈઓ તથા બહેનો,

આજે તમો અતિ અગત્યના નિર્ણય કરવામાટે આ સભામાં એકત્ર થયા છો એ પ્રસંગે આપણી જ્ઞાતિની પ્રગતિ અર્થે ઉપયોગી થઈ પડે એવું એક નિવેદન, તમારી સમક્ષ વાંચી સંભળાવવા માટે, મને લખી મોકલવાનો, આપણા સમાજના સેક્રેટરી શ્રી નથુભાઈએ આગ્રહ કરેલ છે. એમના આગ્રહને વશ થઈ હું આ નિવેદન લખી રહ્યો છું.

આજનો જમાનો એ જાગૃતિનો જમાનો છે અને દેશની એક એક કોમ એક યા બીજીરીતે ખૂબજ પ્રગતિ કરી રહી છે. તમારા માંના કેટલાક ભાઈઓ કામધંધા અંગે પરદેશ ગયેલ હશો જેમને ખબર હશે કે પરદેશમાં ખોજા, મોચી, કુંભાર અને મુસલમાન જેવા લોકો પણ પોતાનાં મંડળો સ્થાપી પોતાની પ્રગતિ અર્થે સારા પ્રમાણમાં સક્રિય પ્રયાસો કરી રહેલા છે આવા લોકો પણ જ્ઞાતિના બાળલગ્નો, નાતવરા

(૨)

અધાર્મિક રિતરિવાજો જેવા સડાઓ દૂર કરવા
માં સારા પ્રમાણમાં સફળ થયા છે. એમની
જ્ઞાતિ જાગૃતિ માટે છાપાંઓ કાઢવામાં આવે છે
અને જ્ઞાતિની સભાઓમાં જરૂરી ઠરાવો
પસાર કરાય છે. જુના કુરીત-રિવાજોને તિલાંજલિ
અપાય છે અને નવા ધાર્મિક ઉચ્ચ રિત-
રિવાજોને અપનાવવામાં આવે છે. જ્ઞાતિના
જુના પાખંડી, લુચ્ચા અને સ્વાર્થી આગેવાનોને
બરતરફ કરી એની જગ્યાએ સેવાપ્રેમી,
વિદ્વાન અને જ્ઞાતિઉન્નતિની ધગશવાળા
કાર્યકરોને જ્ઞાતિની આગેવાની સોંપાય છે.
જ્ઞાતિની નવીપ્રજાને યોગ્ય કેળવણી આપવા
માટે બોર્ડિંગો સ્થપાય છે અને શિષ્ય-
-વૃત્તિ ફંડો ઊભાં કરવામાં આવે છે. આથી જ્ઞાતિના
લાયક વિદ્યાર્થીઓને પ્રાથમિક શિક્ષણ મફત
આપવાની અને યોગ્ય વિદ્યાર્થીઓને
ઉચ્ચ શિક્ષણ આપવા માટે મફત પુસ્તકો
તથા ફી વગેરે નો ખર્ચ આપવાની વ્યવસ્થા
કરી આપવામાં આવે છે એ સિવાય વિદ્યાર્થીઓને
ભણવા માટે પરદેશ મોકલવાની વ્યવસ્થા
પણ ઘણી જ્ઞાતિઓ તરફથી કરી આપવામાં
આવે છે. આની અસર આખીય જ્ઞાતિ
પર થાય છે અને જ્ઞાતિની પ્રગતિમાં
એથી સુંદર ફાળો અપાય છે.

(૩) K.J.78

આપણી જ્ઞાતિમાં, બીજી જ્ઞાતિઓમાં દેખાતા સડાઓ ઉપરાંત એક અતિ ભયંકર સડો પેસી ગયેલો અને તે - અર્ધદગ્ધ પીરાણાપંથ. એટલે આપણી જ્ઞાતિની પ્રગતિનું કામ વધુ કઠિન બન્યું. જો આપણા સુધારકોની નજર એ વસ્તુ પર ન ગઈ હોત તો આપણી આ ઉજ્જ્વળ પાટીદાર જ્ઞાતિનું નામ નિશાન ભૂંસાઈ જાત અને કદાચ આખી જ્ઞાતિ ઇસ્લામમાં ભળી જાત.

પરંતુ કુદરતનો નિર્ધાર કંઈ જુદો જ હતો. અને સુધારાના પવને આપણી જ્ઞાતિના કેટલાક ભાઈઓ પર અસર જમાવી અને મુંબઈ, કરાંચી તથા કચ્છમાં સુધારક મંડળો સ્થપાવા માંડ્યાં. જેમ આવાં કાર્યમાં હંમેશા બને છે તેમ જુના અને નવા વચ્ચેનું યુદ્ધ શરૂ થયું અને એને પરિણામે અનેક પ્રકારના પ્રસંગો ઉપસ્થિત થયા. સુધારકોમાં પણ ગરમ, નરમ અને મધ્યમ વિચારના લોકો હતા. એમનામાં કંઈક સંજોગો પરત્વે અને કંઈક એમના અંગત વ્યક્તિત્વને લીધે વિખવાદ પડ્યા. આના દ્વારા

(૪)

સુધારાના કાર્ય પર પણ પડયા. અને
સુધારાનો મોરચો અસંગઠિત અને બિનશિસ્તબદ્ધ
સ્થાન બદલે અવ્યવસ્થિત થવા માંડયો.
અને જ્ઞાતિ સેવા ને બદલે ફરજીઆત સુધારાઓ
અંગત ઝગડાઓમાં ઉતરી પડયા. આની
અસર આપણી જ્ઞાતિના આગેવાનો
પર ખૂબજ ખરાબ થઈ અને આપણી
જ્ઞાતિની સુધારા પ્રવૃતિ સારા પ્રમાણમાં
રૂંધાઈ. જ્ઞાતિ જાગૃતિનો આ સર્વ ઈતિહાસ
તમો જાણો છો. એ તમારી સમક્ષ રજુ
કરવાનો ઉદ્દેશ એટલોજ છે કે આપણે એ
બનાવો પરથી બોધપાઠ લઈ, ઉત્સાહના
અતિરેકમાં જ્ઞાતિની સામાન્ય ઉન્નતિને
રૂંધે એવું કંઈ નકરી બેસીએ.

એ સંતોષની વાત છે કે આજનું
વાતાવરણ સુધારા માટે ઘણુંજ અનુકુળ
છે. ઝઘડાખોર સુધારકોમાંના ઘણા ચાલ્યા
ગયા છે અને જેઓ હયાત છે તેઓ
પણ પોતાની ભુલો સમજી કાંતો મુંગા
થઈ ગયા છે અથવા તો તેના જાહેરમાં
સ્વીકારથી જ્ઞાતિસેવામાં નવા રૂપે દાખલ

(૫) K.J.79

થયા છે. એ સિવાય આજે છેલ્લી પચીસી
માં પરદેશ વસેલા આપણી જ્ઞાતિના
ઘણા ભાઈઓ બીજી જ્ઞાતિના ભાઈઓના
સંસર્ગમાં આવી ઘણું શીખ્યા છે. આર્થિક
રીતે પણ એમની સ્થિતિ સુધરી છે અને આ
બાબતમાં ગઈ લડાઈએ આપણી જ્ઞાતિના
ઘણા ભાઈઓને સારી સ્થિતિ ભોગવતા કર્યા છે.
એ સિવાય જ્ઞાતિના કેટલાક ભાઈઓ પોતાના
આત્મબળે શિક્ષણની દૃષ્ટિએ આગળ
વધ્યા છે અને જ્ઞાતિસેવા માટે સારી
તૈયારી કરી રહ્યા છે. એટલું જ નહિ પણ
દુનિયાની સામાન્ય પ્રગતિની થોડી થોડી
અસર કચ્છ પર પણ પડી છે.

એ રીતે આજનું વાતાવરણ આપણી
કોમની પ્રગતિ અર્થે પૂરતું જ અનુકુળ છે.
આજ જોઈએ દરેક સમજુ ભાઈની ફરજ
છે એણે આ તકનો લાભ લઈ આ
પ્રગતિમાં સંજોગાનુસાર પોતાનો વધુમાં
વધુ ફાળો આપવો. એ આનંદની વાત છે
કે કેટલાક સેવાભાવી જ્ઞાતિભાઈઓએ

। શ્રાદ્ધ ને - [illegible]
। [illegible]
। આપણા [illegible]
। કાર્ય ને. જુઓ. [illegible]

(૬)

આ કાર્ય હું ત્યાંથી ઉપાડી લીધેલ છે અને
સંજોગ અનુકૂળ હોતાં એમનાં* પ્રયાસો
આપણી નજર સામે સફળ થતા જણાય છે.
આ કાર્યમાં આપણને ધર્મપ્રિય સાધુઓનો
પણ ઉત્સાહદાયક દોરવણી તથા સહકાર
મળી રહ્યાં છે. એને લીધે આજે ઘણાં
અનેક ગામોમાં પૂ. ભગવાન શ્રી લક્ષ્મીનારાયણની
મૂર્તિ સ્થાપન કરાવવામાં આવી છે અને જ્ઞાતિ
સુધારાનું કાર્ય વ્યવસ્થિત રીતે આગળ
વધી રહ્યું છે.

આજે તમો જ્ઞાતિના વિચાર બાબતમાં
તથા કાર્યવાહીની ચૂંટણી અને જ્ઞાતિ પ્રગતિ
માટે આવશ્યક જરૂરી નિર્ણયો કરનાર છો.
આ પ્રસંગે હું તમોને આટલી સૂચના
કરીશ. કે જેઓએ મંદિરો બંધાવ્યાં છે
એમને માટે ચોરી અને [illegible] અને અન્ય
જુદુ સંસ્કારો આપણામાં મુક્યા સિવાય
બીજો કોઈ રસ્તો નથી. સ્ત્રિયા તથા બ્રાહ્મણો
અને દક્ષિણા વગેરે બાબતમાં જરા
મુશ્કેલી જેવું લાગે તો તે બાબતમાં સંજોગો
અનુસાર યોગ્ય ઉપાયો અજમાવી
શકાય છે. જેઓ મંદિર બાંધો આરાધે

(૭) K.J.80

સ્વાતંત્ર્યકાળથી એમને પણ વધુમાં વધુ
એંશી પચીસીની અંદર આ રાહ પર આવ્યે જ
ઉતરતા હોઈ એટલે જેવડું એ રસ્તા પર એક
વખત ડગ મુક્યા છે એમને પીછેહઠ
કરવાનો ખ્યાલ હોય જ નહિ.

હવે આપણે બાળલગ્નોનો પ્રશ્ન
લઈએ. બાળલગ્નો ઘણી દ્રષ્ટિએ હાનિકા-
-રક છે. બાળકીનું ભવિષ્ય આપણે
આગળથી જરાપણ જાણી ન શકીએ.
અને આપણે નક્કી કરેલાં યોગ્ય લગ્ન
મોટી ઉંમરે તદ્દન અયોગ્ય - શારિરીક
કે માનસિક દ્રષ્ટિએ - સાબિત થવાનો
પુરતો સંભવ છે. આવાં જોડાંના ઝગડાઓ
અને છૂટાછેડા માટેના દાખલાઓ શું આપણે
નથી જાણ્યાં? એ સિવાય લગ્ન એ જેમને
માટે નક્કી કરવામાં આવે છે એ પણ એ
બાબતમાં કંઈક પોતાનો અભિપ્રાય
આપી શકે એટલી ઉંમરનાં હોય એ
એટલું જ ઈચ્છવા યોગ્ય છે. બાળલગ્નોની
પ્રથાએ આપણા ઘણાય વ્યક્તિઓનાં
શિક્ષણ અને પ્રગતિ અટકાવ્યાં છે. એથી

(૮)

હું તમોને વિનંતિ કરીશ કે એને તદ્દન
નાબૂદ કરવાની તૈયારી ન હોય તો તેને
ઓછાં કરવાના પ્રયાસો તો આજથીજ
શરૂ કરો. આ બાબતમાં એવી યુક્તિઓ
રજૂ કરવામાં આવે છે કે કોઈ છોકરીઓને
મોટી ઉંમરનાં થાય ત્યાં સુધી સગપણ
વગરનાં રાખતાં નથી એટલે આપો
આપણાં છોકરાંને રાખીએ તો એ વરોળાં
વગરનાં રહી જાય. આ બાબતમાં હું તમને
એટલુંજ પૂછીશ કે કોઈ પણ જ્ઞાતિ કે
અને બધાજ આ પ્રતિકાર કરીશો તો
શરૂઆત ક્યારે થશે? માટે સૌએ શરૂઆત
કરવાનો નિશ્ચય કરેજ છૂટકો છે કે જેથી
સૌને સગવડ પડે.

છૂટાં લગ્ન કરવાનો પ્રતિબંધ પણ આ
સાથેજ સાંકળાયેલો છે. મને લાગે છે કે
ઘણા ભાઈઓ આ બાબતે કાયદાની
સગવડ, કુટુંબની આર્થિક સ્થિતિ કે
કુટુંબના વિચારોને લીધે છૂટલગ્ન
કરવાનું પસંદ કરશે. સૌનાં સાથે
લગ્ન કરવા જતાં આપણી આર્થિક
ઘણીવાર કફોડી [illegible] સ્થિતિમાં

(૪) K.J.81

મૂંઝાઈ જાય છે એ તમારા જેવા ઘણાંનોને
સારી રીતે જાણતા હશો એટલે એ
બાબતમાં વિશેષ લખતો નથી. એવું જોવામાં
આવે છે કે મોટાં છોકરાંને પરણાવતાં
ઘૂરક લગ્ન કરવાં પડે અને વધારે
ખર્ચમાં ઉતરવું પડે. પરંતુ આ માન્યતા
તદ્દન ભૂલ ભરેલી છે. ગરીબાઈ એ માત્ર
આપણી જ્ઞાતિનો ઈજારો નથી. બીજી
ઘણી જ્ઞાતિઓમાં ગરીબાઈ દેખાય છે અને
એ જ્ઞાતિનાં ગરીબ ભાઈ બહેનો પોતાની
સ્થિતિ અનુસાર ખર્ચ કરી સહેલાઈથી
ઘૂરક લગ્નો કરી શકે છે. એટલે આ
બાબતમાં યોગ્ય નિર્ણય કરવાનો હું
તમોને આગ્રહ કરું છું.

કાર્યકરોની ચૂંટણી બાબતમાં
હું તમોને એટલુંજ સૂચના કરીશ કે
તમારી સમજુ જ્ઞાતિસેવા માટે પ્રયાસો
કરી રહ્યા છે અને ~~[illegible]~~ જેમની સેવા
કરવાની શુદ્ધ ઈચ્છા અને ઈરાદો
ધરાવે છે એઓને તમારા આગેવાનો પદ
શઠ, પ્રપંચી, ઢોંગી કે સ્વાર્થી લોકોને

(૧૦)

હવે જ્ઞાતિની આગેવાની અંગે પણ
ધ્યાન રાખી શકાય.

જ્ઞાતિની સર્વાંગી એટલે
ધાર્મિક, આર્થિક, સાંસ્કારિક, સામાજીક
પ્રગતિ માટે હવે હું એક સૂચના રજુ
કરીશ. એ સૂચના છે જ્ઞાતિનાં બાળકો
માટે એક બોર્ડિંગ સ્થાપવાની. આ
બાબતની જરૂરીઆત આજે સૌને માટે
અનિવાર્ય છે. આપણી સૌનું ભવિષ્ય
કેવું હશે એનો આધાર આપણી ભવિષ્યની
પ્રજા કેવા પ્રમાણમાં શિક્ષિત અને સંસ્કારી
હશે એના પર છે. આજે આપણા માંના
ઘણા ભાઈઓ અશિક્ષિત હોવાથી આપણાં
વ્યાપારિક કાર્યોમાં અનેક અડચણો
અનુભવી રહ્યા છીએ અને એ માટે આપણાં
બાળકોને દોષ આપી રહ્યા છીએ. કદાચ
આપણે જો આપણી ફરજમાં ચૂકશું તો
આપણી ભવિષ્યની પ્રજા જરૂર એ બાબતમાં
આપણને જવાબદાર ગણી આપણો
દોષ કાઢશે. હું માનું છું અને તમો ભાઈઓ
મારી સાથે એ બાબતમાં સહમત થશો

(૧૧) K.J.89

આજનાં એકે એક આગેવાન તથા જ્ઞાતિના
સમજુ ભાઈઓની એ અતિ પવિત્ર અને
અગત્યની ફરજ છે કે એમણે જ્ઞાતિનાં
બાળકો માટે શિક્ષણની સગવડ કરી
આપવા પોતાથી બનતા વધારેમાં વધારે
પ્રયાસો કરવા. કારણ કે જો એઓ પોતાની
આ ફરજ ચૂકશે તો ભવિષ્યની પ્રજા
એમને જરૂર એ માટે ફિટકાર દેશે.
આપણા જ્ઞાતિના છાત્રાલયમાં મફત, અર્ધ
મફત તથા ફીવાળા વિદ્યાર્થીઓને
દાખલ કરવાની વ્યવસ્થા કરી એમને પ્રાથમિક
અને બની શકે એટલા પ્રમાણમાં ઉચ્ચ
શિક્ષણની વ્યવસ્થા કરવી જોઈએ. આ
શિક્ષણ આપતાં આપણી કોમનું માનસ
સ્વાભાવિક રીતે પલટો લેશે, અને આજે
જે રૂઢિઓ — ધાર્મિક તેમજ સામાજિક —
આપણે પકડી રહ્યા છીએ એ સહેલાઈથી
આપણને મૂકશે. કેળવણી કોઈ પણ કોમ
ની પ્રગતિ માટે અનિવાર્ય છે. અને કચ્છ
જેવા શિક્ષણની બાબતમાં પછાત દેશમાં
તો પોતાનાં બાળકો માટે પોતે જ યોજના
કરવા સિવાય આરો જ નથી. શિક્ષણ

(૧૨)

કિંમત આર્થિક ભવિષ્યમાં ઘણી
સારી અસર થશે. આ બાબતમાં
મને આશા છે કે તમો યોગ્ય નિર્ણય
કરશો. આ યોજના વિષે મેં આપણા
સેક્રેટરીને અગાઉ પણ એક પત્ર લખેલ છે.
તેમાં દર્શાવ્યા પ્રમાણે આ કાર્ય આપણે
કલ્પીએ છીએ એટલું મુશ્કેલ નથી.
માત્ર શરૂઆત થવાની જ જરૂર છે અને
જેટલા સારા પાયા પર શરૂઆત થાય એટલું
વધારે સારું. આ બાબતનો શરૂઆતનો
ખર્ચ ત્રણ ચાર માસનો ઊભો કરવા પૂરતો જ
હશે. ત્યાર બાદ શિક્ષણ સાધનો, પગાર,
તથા જમવા તથા કપડાં વગેરેનો ખર્ચ
કરવાનો રહેશે. એને માટે નિભાવ ભંડોળ
ની જરૂર રહેશે. જે શરૂઆતમાં પૂરતા
પ્રમાણમાં ન મળે તો ચાલુ રાખી, ભવિષ્યમાં
પણ વધારી શકાય છે. ભુજ કે માંડવી જેવા
શહેરોમાં આવી સંસ્થા હોય તો પછી
અંગ્રેજી પ્રાથમિક શાળામાં છોકરાઓ શીખવાની
વ્યવસ્થા કરી શકાય. એથી છાત્રાલયમાં
માત્ર ગુજરાતી ચોથા ધોરણ સુધીજ
ભણાવવાની જરૂર પડે. આ બાબતમાં

ગામ ભીમ કોટડી ઉઘરાણા બાકી

કોરા.

~~૪૬) ડો. ગંગાદાસ વીરજીભાઈ [illegible] [illegible]~~

૪૬)

કો.

~~૪૧ કો. [illegible]~~

~~૧૦) કો. ડા. શંકર વીરજી [illegible]~~

~~૧૦૧) કો. [illegible] નારણ [illegible]~~

૧૬૨૮

કો. ગુજરાત ઉઘરાણાની બાકી.

~~૧૦) કો. [illegible] કરમશી [illegible]~~

~~૧૦) કો. [illegible]~~ } [illegible]

~~૫) કો. [illegible]~~ }

૨૫)

~~કો. ગામ [illegible]~~

~~૫૧ કો. [illegible]~~

K. J. 83

૩૨૬ માં બહાર ગામની ઉઘરાણી બાકી

મેરો

~~૧૦૪૧) પા. [illegible]~~

[illegible]

~~૪૧ પા. [illegible]~~

[illegible]

~~૧૦) કો. [illegible]~~

~~૨) પા. ડાયા કરમશી [illegible]~~

~~૫૦ [illegible]~~

~~૨૫૦ કડવા પાટીદાર સમાજ [illegible]~~

[illegible]

~~૧૦૮ પા. [illegible] કરસન [illegible]~~

~~૨૫૦ કો. ગંગાદાસ [illegible]~~

~~૧૦૨) કડવા પાટીદાર સમાજ [illegible]~~

[illegible]

૧૨૮૧૮

કુંભારિયા.

~~૩૦) કો. પા. [illegible]~~

~~૨૦) કો. પા. કરસન [illegible]~~

[illegible]

~~૫૧) કો. પા. [illegible]~~

[illegible]

~~૧૨૫) કો. [illegible]~~

[illegible]

૨૨૬)

K J. 84

ગામ શ્રી કોટડાના બાકી ઉઘરાણા
કોરા

૯૭૦૦॥ પા. કેશરા હંસરાજ લાભાણી

૯૦૦૧) લક્ષ્મીનારાયણ પધરામણા
૨૫૧) ભોજન ઘરવખરા
૧૦૧) નારાયણ કેશરાના ધર્મખાતે
૧૦૧) હરજી કેશરાના ધર્મખાતે
૧૦૧) વાલજી કેશરાના ધર્મખાતે
૧૨૫) માતાજી ભાગીભાઈના
૧૦૧ હરજી કેશરા ગૌશાળા
૧૦૧ નારાયણ કેશરા ગૌશાળા

૫૭૦૦ પા. [illegible]

૫૫૦૧) ઈંડુ અડાલવાળા
૫૧) માવજી માવાભાઈ
૫૧) [illegible] ગાગેરી
૨૫૧ અ. [illegible]
૨૫૧ અ. વાલજી
૨૫૧ અ. [illegible]
૧૫૧ [illegible] નાગરેચી
૧૫૧ વાલજી નાગરેચી

૫૫૦૧) વાલજી નાથા રામાણી
૨૫૫૧
૩૨૦૦

૮૦૧) [illegible] ધનજી [illegible]
૫૦૧) પા. [illegible]
૨૫૧) ઠા. [illegible]
૨૦૧) પા. [illegible]
૫૧) પા. [illegible]
૫૧) પા. [illegible]
૫૦૧) [illegible]
૩૦૧) પા. [illegible]
૫૧) [illegible]
૧૦૧) પા. [illegible]
૨૫) પા. [illegible] નાગરેચી
૭૫૧) પા. [illegible]
૫૦૧) પા. [illegible]
[illegible] ॥
(પાછળ જુઓ)

ગામ શ્રી નખત્રાણા ઉઘરાણા બાકી
કોરી

૫૨૫) કડવા પાટીદાર સમાજ [illegible]
૫૦૧) પા. [illegible] રામાણી
૫૨૫૧ [illegible]
૧૨૫) પા. [illegible] લીંબાણી
૫૧૧ [illegible] કડવા પાટીદાર [illegible] મંડળ
૭૦૧) પા. [illegible]
૭૦૧) પા. [illegible]
૫૦૧) પા. [illegible]
૫૧) પા. હરજી [illegible]
૫૧) પા. [illegible]
૫૧) પા. [illegible] વાલજી [illegible]
૫૧) પા. વાલજી [illegible]
૫૧) પા. [illegible]
૫૧) પા. [illegible]
૫૧) પા. [illegible]
૫૧) પા. [illegible]
૩૬૭૦॥

[illegible] બાકી [illegible]
કો.
૫૧) પા. [illegible]
૫૧ પા. [illegible]
૫૧ પા. [illegible]

૬૧॥

K.J.85

ગામવાર ઉઘરાણીની તારીજ:—

રૂપીઆ	કોરી	ગામ	દેશ.
૧૦૧)	૨૯૦૦૨॥।	કોટડા	કચ્છ
૬૧૫	૩૬૭૦॥	નખત્રાણા	״
૧૬૨૮	૫૧)	ખોંભડી	״
૧૦)	-	મોતીસરી	ગુજરાત
૧૫)	-	ટીમ્બા તળાવ	״
-	૧૦૪૧)	ખીરસરા	કચ્છ
-	૬૧૮	વીરાણી	״
-	૨)	સાંગીઆ	״
-	૫૮	મથલ	״
-	૨૫૮	આનંદપર	״
-	૧૦૮	ખોખર નાની	״
-	૨૫૮	ગામની ખબર નથી	
-	૧૦૧	દયાપર	״
૩૦)	-	ધાવડા	״
૨૦)	-	મુલુન્ડ	મુંબઈ
૫૧)	-	સુરત	ગુજરાત.
૧૨૫)	-	દિલ્હી.	
૫૭૫॥।	૩૦૦૦૫॥		

(૨) K.J. 86

ઉઘરાણી નું લીસ્ટ:-

રૂપીઆ.	કોરી.	નામ.	નુખ.	ગામે.	રીમાર્ક.
–	૮૦૦૧)	પા. કેશરા હંસરાજ	લીંબાણી	કોટડા.	[illegible] શા. લાલજી કેશરા
–	૨૫૧)	” ”	”	”	[illegible]
–	૧૦૧)	લાલજી કેશરા ના ધર્મપત્નિ	”	”	નોટ
–	૧૦૧)	હીરજી કેશરા ના ધર્મપત્નિ	”	”	”
–	૧૦૧)	વાલજી કેશરા ના ધર્મપત્નિ	”	”	”
–	૧૨૫)	માતાજી નાગબાઈ	”	”	”
–	૧૦૮	હીરજી કેશરા	”	”	જપતી ડાની
–	૧૦૮	લાલજી કેશરા	”	”	”
–	૫૫૦૧)	પા. લધા પચાણ	નાકરાણી	”	[illegible]
–	૫૧)	માતાજી માનબાઈ	”	”	નોટ.
–	૫૧)	લધા પચાણ ના ગરેટ	”	”	”
–	૨૫૮	શ્રી. મુળજી લધા.	”	”	”
–	૨૫૮	શ્રી. વાલજી લધા	”	”	”
–	૨૫૮	શ્રી. દેવજી લધા	”	”	”
–	૧૫૮	મુળજી લધા ના ગરેટ	”	”	”
–	૧૫૮	વાલજી લધા ના ગરેટ	”	”	”
–	૫૫૦૧)	પા. વાલજી નાથા	રામાણી	”	[illegible]
–	૬૦૧)	પા. [illegible]	[illegible]	”	નોટ.
–	૫૦૧)	પા. [illegible] હીરા રાજા	મુળા.	”	”
–	૨૫૧)	ડા. [illegible]	—	”	” [illegible]
–	૨૦૧)	પા. દેવજી પાંચા	[illegible]	”	નોટ.
–	૫૧)	પા. દાના નાથા	[illegible]	”	”
–	૫૧)	પા. [illegible]	”	”	”
–	૫૦૧)	[illegible]	—	”	”
–	૩૦૧).	પા. નાનજી હરજી	વાસાણી	”	”
–	૧૦૧)	પા. મેઘજી નાગજી	[illegible]	”	”
–	૨૫)	પા. [illegible] ના ધર્મપત્નિ	[illegible]	”	”
–	૭૫૧)	પા. મેઘજી નારાણ	મુળા	”	” [illegible]
–	૫૦૧)	પા. [illegible] નાથા	રામાણી	”	નોટ.
–	૫)	પા. પેથા લાલજી	વાસાણી	”	”

[illegible]

(૨)

રૂપિયા	કોરી	નામ	કુળ	ગામ	રીમાર્ક.
–	~~[illegible]~~ ૨૪૯૫૨॥। ૫૧)	જાડેજા કુમારશ્રી ચંદ્રસીહજી પ્રતાપજી	—	જડોદર	લોટ.
૧૦૧)	–	જાડેજા ઠાકોરશ્રી વીરસંગજી ભોજાજી	—	,,	,,
–	૫૨૫)	કડવા પાટીદાર સમાજ		નખત્રાણા	૩ વારના.
–	૫૦૧)	પા. રામજી નારાણ	રામાણી	,,	લોટ.
–	૫૨૫૮	પા. સોમજી અરજણ [illegible]		,,	નાગોર. લોટ.
–	૧૨૫)	પા. લધા સોમજી	લીંબાણી	,,	,,
–	૫૧૮	શ્રી કડવા પાટીદાર યુવક મંડળ		,,	,,
–	૭૦૧)	પા. નારાણ દેવજી		,,	આરતી ~~[illegible]~~ ભાગ
–	૭૦૧)	પા. કરસન મનજી	સાંખલા.	,,	ભોગ ધરાવવાના
–	૫૦૧)	પા. નારાણ રતન કું.		,,	લોટ.
–	૫)	પા. હરજી હીરા.		,,	,,
–	૫)	પા. વેલજી હરજી	ભગત	,,	,,
–	૫)	પા. શવદાસ વાલજી	લીંબાણી	,,	,,
–	૫)	પા. વાલજી શવદાસ		,,	,,
–	૫)	પા. કાનજી વીરજી		,,	,,
–	૫)	પા. કરસન મેઘા		,,	,,
–	૫)	પા. નાનજી કુંભ		,,	,,
–	૫)	પા. પ્રેમજી અબજી		,,	,,
૫૧)	–	પા. મનજી પચાણ		,,	આરતના સારૂ લોટ
૫૮	–	પા. લાલજી મનજી		,,	~~[illegible]~~ લોટ.
૫૮	–	પા. વીસરામ વેલજી		,,	,,
–	૫૧)	ડા. ગંગાદાસ વીસરામ		ખોંભડી	,,
૫૧૮	–	પા. માવજી શ્રી નથુભાઈ		,,	,,
૧૦)	–	ડા. શંકર વીરજી		,,	,,
૧૦૧)	–	પા. જેઠાભાઈ નારાણ	રવાણી	,,	,,
૧૦)	–	પા. હરીભાઈ કરમશી હસ્તે.		[illegible] તરફથી.	ગુજરાત ,,
૧૦)	–	પા. વીસરામ જુવરાજ હસ્તે.		ટીમ્બા નખાવ તરફથી	,, ,,
૫)	–	પા. વીસરામ જુવરાજના સંગત.		,,	,, ,,
–	૧૦૫૧)	પા. રામજી ભાઈ સોમાઈ		ઓરકરા	ભગવાનને હાર પહેરાવવાના.
–	૫૨૧	પા. માવજી પરમાણ ભાણબાઈ ધર્મપત્ની સરલાબેન	ભાણાણી	વિરાણી	લોટ.
૩૪૯॥।	~~[illegible]~~ ૨૯૮૨૬॥				

(3) K.J. 87

રૂપીઆ	કોરી	નામ	જ્ઞાતિ	ગામ	રીમાર્ક
૩૪૮॥	૨૯૨૬॥				
–	૧૦)	પા. સવરાણી દાના	–	[illegible]	નોટ.
–	૨)	પા. કાયા કરમશી	–	સાંગીઆ	”
–	૫॥	ડા. [illegible]	–	મથલ.	”
–	૨૫॥	કડવા પાટીદાર [illegible]	–	આનંદપર	હા. [illegible] નોટ.
–	૧૦॥	પા. વશરામ કર[illegible]	–	[illegible]	નોટ.
–	૧૦૧)	શ્રી કડવા પાટીદાર [illegible]	–	[illegible]	હા. [illegible] નોટ
૩૦)	–	પા. [illegible]	–	[illegible]	નોટ.
૨૦)	–	પા. [illegible] / પા. [illegible]		[illegible] (મુંબઈ)	નોટ.
૬૧)	–	પા. [illegible] મહાદેવ[illegible]		સુરત.	હા. [illegible] નોટ
૧૨૫)	–	મેસર્સ [illegible]		દિલ્હી.	[illegible]
–	૨૫।	ગંગાદાસ [illegible] ધર્મપાલ (ગામની ખબર નથી)			
~~૫૭૫।।।~~	~~[illegible]~~ ૩૦૦૦૫॥				

૧૧૦૫૩૦
૯૦૫૨૦
૨૦૦૩૦
૪૦૦

[illegible]
[illegible]
[illegible]
૪૮૪૧

૨૦૫૨
૮૫॥।
૨૨૩૭॥।

[illegible]

૭॥ + ૩ા × ૭.
[illegible]

K.J.88.

ઠરાવ:

બળદીઆ મધ્યેના કણબી લોકોની બે પાર્ટીઓ વચ્ચે લાંબા સમયથી ચાલતી તકરારોનું નિરાકરણ લાવવા જ્યુ. જા. નં. ૨૧૧૨ તા: ૧-૧૧-૪૪ વાળી ચાઠીથી રા. રા. રાવબહાદુર જે. ડી. રાણાને સ્પેશીયલ અમલદાર તરીકે નીમવામાં આવેલ. એમના તરફથી તા: ૨૦-૪-૪૫ની તારીખનો નીચે મુજબના અભીપ્રાય સહીતનો રીપોર્ટ કરવામાં આવેલ:-

" સદરહુ બાબતમાં બળદીઆના કણબીઓની બંને પાર્ટીઓને તેઓની જે તકરારો હોય તે લખી આપવાનું કહેતાં મોટા પક્ષ વાળા તરફથી જે લેખીત તકરાર રજુ થઇ તે એક્ઝીબીટ નં. ૧ તરીકે આ સાથે સામેલ છે અને નાના પક્ષ તરફથી જે લેખીત તકરાર રજુ થઇ તે એક્ઝીબીટ નં. ૨ તરીકે આ સાથે સામેલ છે. બંને પક્ષની તકરાર ધ્યાનમાં લઇ તા:- ૨૫-૧૧-૪૪ના રોજ નીચે પ્રમાણે મુદા કાઢવામાં આવ્યા છે.

૧. નાના પક્ષવાળા સ્વામીનારાયણ પંથના ચાલુ સંપ્રદાયથી જુદા પડયા હોવાનું સાબીત થાય છે કે કેમ:

૨. જો સાબીત થાય તો બળદીઆનાં સ્વામીનારાયણનાં હરી મંદિરમાં તેમને જવાનો હક્ક છે કે કેમ:

૩. નાના પક્ષવાળાને બળદીઆનાં હરિ મંદિરના હિસાબના ચોપડા જોવાનો અધીકાર હોવાનું સાબીત થાય છે કે કેમ:

૪. નાના પક્ષવાળાને મંદિરના વહીવટમાં સામેલ રહેવાનો હક્ક છે કે કેમ:

૫. બળદીઆનાં હરી મંદિરના હાલના વહીવટ કરનારની કાયદેસર રીતે નીમણુંક થએલી છે કે કેમ:

૬. કાળીતળાવડી ઉપર સ્વામીનારાયણનાં પગલાં તથા મકાન તથા અબજી પટેલની છતેડીની જગ્યા છે તે આ તકરારનો વિષય છે કે કેમ:

૭. કાળીતળાવડી ઉપરનાં સદરહુ પગલાં તથા મકાન તથા અબજી પટેલની છતેડીની જગ્યા બળદીઆના સ્વામીનારાયણ સંપ્રદાયની હોવાનું સાબીત થાય છે કે કેમ:

૮. જો સંપ્રદાયની હોવાનું સાબીત થાય તો ધર્મશાળાની અંદર આવેલ છબીઓ તથા અબજી બાપાની છતેડીની જગ્યા બાબતમાં શું હુકમ કરવો મુનાસબ છે:

૯. અબજી બાપાની છબી તથા તેમનાં પુસ્તકો બળદીઆનાં હરીમંદિરમાં લાવવા સંબંધમાં શું હુકમ કરવો મુનાસબ છે:

૧૦. બળદીઆનાં હરિ મંદિરમાં દેશી પરદેશી મહેમાનોને રહેવા માટે સંપ્રદાયના નિયમથી વિરુધ્ધ મોટા પક્ષવાળા અટકાવ કરે છે કે કેમ: અને તે બાબતમાં શું હુકમ કરવો યોગ્ય છે:

૧૧. અગાઉ ફોજદારી કેસો થઇ ગયા છે અને હાલે જે ચાલે છે તે બાબત આ પ્રકરણે ચર્ચાનો વિષય છે કે કેમ: જો હોય તો તે બાબતમાં શું હુકમ કરવો મુનાસબ છે:

૧૨. બળદીઆના હરી મંદિરમ તથા તેની મીલકતમાં નાના પક્ષવાળાનો શું હક્ક છે:

૧૩. શું હુકમ કરવોયોગ્ય છે:

<u>નિર્ણય:-</u>

૧. હા.
૨. ના.
૩. ના
૪. ના.
૫. નિકાલ દેવો રહેતો નથી.
૬. હા.
૭. હા.
૮. જેમ છે તેમ કાયમ રહેવા દેવાં જોઇએ.
૯. લાવી શકતા નથી.
૧૦. ના.
૧૧. ના.
૧૨. કંઇ નહીં.
૧૩. છેવટના અભિપ્રાય પ્રમાણે.

K.J 89

૨.

કારણો:

ખાદીઆ ગામના સ્વામીનારાયણ સંપ્રદાયના કણબીઓ - વચ્ચેનો આ ઝઘડો હોવાથી સ્વામીનારાયણ ધર્મની સ્થાપના કરનાર કોણ હતા અને આ ધર્મ ક્યારે સ્થાપવામાં આવ્યો તે ટુંકમાં જણાવવું અમને જરૂરનું લાગે છે:

સ્વામીનારાયણ ધર્મની સ્થાપના.

૨. સ્વામીનારાયણ ધર્મની સ્થાપના કરનાર સહેજાનંદ સ્વામી અયોધ્યા પાસે છપૈયા ગામમાં સને ૧૭૮૧ના એપ્રીલની ૩ જી તારીખે જન્મ્યા હતા તેમને સંપ્રદાયના ગુરૂ તરીકે સને ૧૮૦૨ માં -- સ્વીકારવામાં આવ્યા અને સને ૧૮૦૪ માં તેમણે સ્વામીનારાયણ ધર્મની સ્થાપના કરી. તેઓ સંપ્રદાયમાં શ્રીજી મહારાજના નામે ઓળખાય છે. સને ૧૮૨૬માં સ્વામીનારાયણ ધર્મ પાળનારા વાસ્તે તેમણે 'શિક્ષાપત્રી' નામનું પુસ્તક લખ્યું તે ' નીતિના નિયમોના પુસ્તક તરીકે'' પણ ઓળખાય છે. ' શિક્ષાપત્રી' ના ૬૩-૬૪-૬૫ શ્લોકમાં જે આ ઠરીત શાસ્ત્રો તેમને ઇષ્ટ છે તે વર્ણવેલા છે. સને ૧૮૨૭ માં શ્રીજી મહારાજે સ્વામીનારાયણ ધર્મની સુવ્યવસ્થા માટે એક લેખ લખી તેમની ગાદીના બે વિભાગ પાડયા. ઉત્તર વિભાગ અને દક્ષિણ વિભાગ, અને દરેક વિભાગ માટે પોતાના ભત્રીજાને આચાર્ય તરીકે નીમ્યા. આ બે વિભાગ ઉત્તર વિભાગ અને દક્ષિણ વિભાગને નામે ઓળખાય છે. ઉત્તર વિભાગની ગાદી અમદાવાદ મુકામે રાખવામાં આવી અને દક્ષિણ વિભાગની ગાદી વડતાલ મુકામે રાખવામાં આવી . દક્ષિણ વિભાગમાં શ્રી લક્ષ્મી-નારાયણ દેવની મુરતી પુજવાનું ઠરાવ્યું અને ઉત્તર વિભાગમાં -- નરનારાયણ દેવની મુરતી પુજવાનું ઠરાવ્યું. દરેક વિભાગમાં - શિખરબંધી મંદિરો અને હરીમંદિરો આવેલા છે. શિખરબંધી મંદિરમાં જે વિભાગમાં તે મંદિર હોય તે વિભાગની મુરતી પુજાય છે અને હરી મંદિરમાં શ્રીજીના ફોટાની પુજા થાય છે. હરી મંદિર કોઇપણ શિખરબંધી મંદિરના તાબામાં રહે છે. શ્રીજી મહારાજ - સને ૧૮૩૦ના જુન તા:૧૦મીના રોજ દેહ મુક્ત થયા.

૩. જાડીઆના ગામમાં કણબીઓનાં બે હરી મંદિર છે. એક ભાઈમાર્ગીઓ માટે અને બીજું બાઈમાર્ગીઓ માટે. જાડીઆનાં બંને હરી મંદિર ભુજનાં શિખરબંધી મંદિરના તાબામાં છે તે બાબતને જાડીઆનાં હરી મંદિરના અમુક ભાગ માટે સં. ૧૯૪૫ના મહા વદ ૨ ના રોજ જે રજીસ્ટર્ડ દસ્તાવેજ થયો છે તે ભુજના શ્રી નરનારાયણ મંદિરના કોઠારી જાદવજી દેવચંદના નામે થયો છે તેથી ટેકો મળે છે કચ્છનાં બધાં સ્વામીનારાયણ સંપ્રદાયનાં મંદિરો અમદાવાદના તાબામાં છે એ વાત કબુલ કરવામાં આવે છે. જાડીઆનાં મંદિરો વાસ્તે જે જગ્યા તથા વાડી જુદે જુદે વખતે લેવામાં આવેલ છે તે બધી મીલકત જાડીઆના સ્વામીનારાયણ સંપ્રદાયના કણબીઓની છે એ વાતમાં બે મત નથી.

૪. જાડીઆના સ્વામીનારાયણ ધર્મ પાળનારા કણબીઓમાં બે પક્ષ પડયા છે એક પક્ષમાં વધારે કણબીઓ હોવાથી તે મોટા પક્ષના નામથી ઓળખાય છે, બીજા પક્ષમાં ઓછા કણબીઓ હોવાથી તે નાનો પક્ષ કહેવાય છે. મોટા પક્ષમાં કમીમાં કમી નાના પક્ષ કરતાં ત્રણગણા માણસ વધારે હોવાનું નીકળે છે. મોટા પક્ષવાળા પોતાને અમદાવાદના શ્રી આચાર્ય પક્ષવાળા કહી ઓળખાવે છે અને નાના પક્ષવાળાને તેઓ બાપાપંથી વાળા કહી ઓળખાવે છે.

૫. બાપાપંથી એટલે શું: તે અહીં કહેવું જરૂરનું જણાય છે. જાડીઆમાં પચાણ નામના એક કણબીને ત્યાં સં. ૧૯૦૦ ની સાલમાં અબજી નામના પુત્રનો જન્મ થયો હતો તે અબજી પચાણ કણબી સં. ૧૯૮૫ના અષાડ સુદ ૪ ના રોજ દેહ મુકત થયા. તેમની જે સહી અમારી આગળ રજુ કરવામાં આવી છે તે ઉપરથી જણાય છે કે તેઓ બહુ થોડું લખવાનું જાણતા હશે. તેઓ સ્વામીનારાયણ ધર્મના અનન્ય ભક્ત હતા અને તેમની હયાતીમાં તેમણે ભક્ત તરીકે ઘણી ખ્યાતી મેળવી હતી. તેમને માનવાવાળા તેમને શ્રીજી મહારાજના અવતાર તરીકે માને છે અને મોટા પક્ષવાળા એટલે સુધી કહે છે કે તેમને અમદાવાદ ગાદીના આચાર્ય બનાવવા માટે પણ એક વખત ખટપટ કરવામાં આવી હતી. આ અબજી ભક્તને માનનારાઓ બાપાપંથીને નામે ઓળખાય છે. અબજી ભગતના નામથી

K.J. 90

શ્રીજી મહારાજનાં વચનામૃતની ટીકાનું પુસ્તક સં. ૧૯૮૨ની સાલમાં બહાર પાડવામાં આવ્યું હતું તે પુસ્તકનું નામ 'રહસ્યાર્થ પ્રદીપિકા' એવું આપવામાં આવ્યું હતું. 'અબજી બાપાની વાતો' નામે બીજું પુસ્તક પણ બહાર પાડવામાં આવ્યું છે, તે પુસ્તકમાં અબજી બાપાએ કરેલી વાતો તથા અબજી બાપાએ બતાવેલા પરચા લખવામાં આવ્યા છે.

૬. ઉપર કહી ગયા તે પ્રમાણે કચ્છી સં. ૧૯૮૫ના અષાડ મહીનામાં અબજી ભગતે દેહ મુક્યા પછી અબજી ભગતને માનનારાઓ અબજી ભગત~~જી~~ના ફોટાની પૂજા કરવા મંડયા અને બળદીઆના - સ્વામીનારાયણ સંપ્રદાયના ભાઇઓનાં હરી મંદિરમાં ~~ફોટો~~ શ્રીજી મહારાજના ફોટાની પડખે અબજી ભગતનો ફોટો મુકવામાં આવ્યો આવી રીતે થોડો વખત ચાલ્યા બાદ તે ફોટો ત્યાંથી છાની રીતે ઉપડી ગયો.

૭. અબજી ભગતના માનનારા તરફથી જ્યારે તેમની ગૌરવતા વધારવામાં આવતી હતી ત્યારે અમદાવાદના આચાર્યશ્રી કે જેના તાબામાં આ બળદીઆનાં મંદિર આવેલ છે તેમણે સં. ૧૯૮૯ ના કારતક શુદ ૧૧ ના રોજ એક આજ્ઞા પત્રિકા બહાર પાડી તેમાં તેમણે એમ આજ્ઞા કરી કે 'સંપ્રદાય સબંધી કોઇ પુસ્તક બહાર પાડવામાં આવે તો તે બાબતમાં તેમની લેખીત સંમતી લેવી અને તેમની લેખીત સંમતિ સિવાયનું પુસ્તક સંપ્રદાયને અનુસારે છે એમ મનાશે નહીં'' એ આજ્ઞા પત્રિકામાં એમ પણ લખવામાં આવ્યું છે કે 'હાલમાં અનેક જાતની પ્રતિમાઓ છપાવી બહાર પાડવામાં આવી છે અને આવે છે તે પણ તેમની લેખીત સંમતી સિવાય સંપ્રદાયમાં પ્રમાણ તરીકે માનવાને અને પૂજવાને યોગ્ય નથી.' એ પ્રમાણેની આજ્ઞા પત્રિકા બહાર પાડયા પછી લગભગ પાંચ મહીને એટલે સં. ૧૯૮૯ના ચૈત્ર વદિ ૫ શનીવારને રોજ વડતાલ દેશના આચાર્યશ્રી તથા અમદાવાદ દેશના આચાર્યશ્રી એ બંનેની સહી અને મોહોરથી એક પત્રિકા બહાર પાડવામાં આવી આ પત્રિકાથી આ બંને આચાર્યોએ અબજી બાપાની 'રહસ્યાર્થ પ્રદીપિકા' તેમની આજ્ઞા સિવાય છપાઇ હોવાથી સંપ્રદાયના કોઇએ તે પુસ્તક વેચું નહીં, વાંચવું નહીં અને સાંભળવું નહીં એવી આજ્ઞા કરી તે -- પત્રિકાના બીજા પારાગ્રાફમાં એમ પણ લખ્યું છે કે શ્રીજી મહારાજની

સિવાય બીજ અનુયાયી મુર્તિઓ જ્યાં ત્યાં જેમ તેમ પધરાવવાની કે પૂજવાની પ્રમાણશૂન્ય પ્રવૃત્તિ ઉભી થએલી જણાય છે આ પ્રવૃત્તિ પણ સંપ્રદાયને હાનીકારક છે માટે તેવી પ્રવૃત્તિ કરતા હોય તેમાં કોઈએ ભાગ લેવો નહીં. આ પત્રિકા બાઈઓના સ્વામીનારાયણ સંપ્રદાયના કણબીઓમાં પક્ષ પાડવા માટે મુખ્ય કારણ કહેવામાં આવે છે.

૮. સં. ૧૯૮૭ના જેઠ વદ ૧ ને રોજ ગામ મેઘપર મધ્યે કણબીના બન્ને ફોળની બેઠક મળી હતી ત્યાં અખા બાપાનો ફોટો ન પધરાવવો એવો ઠરાવ કરવામાં આવ્યો. સં. ૧૯૮૮ના મહા શુદ ૨ ને રોજ ગુણપરમાં કણબીઓની સમસ્ત નાત ભેગી થઈ હતી ત્યાં પણ -- બાપાપંથી વાળા સાથે કોઈપણ જાતનો વહેવાર કોઈએ રાખવો નહીં એવો ઠરાવ કરવામાં આવ્યો. નાના પક્ષવાળાનું કહેવું એવું છે કે આ બન્ને ઠરાવ એકતરફી છે. ગમે તેમ હોય તો પણ સં. ૧૯૮૭ અને ૧૯૮૮ માં પણ મોટા પક્ષવાળાને બાપા પંથી તરફ કેવી લાગણી હતી તે આ ઠરાવ સ્પષ્ટ બતાવી આપે છે.

૯. બાપાપંથીવાળા માને છે કે અમદાવાદવાળા આચાર્યશ્રીએ જે પત્રિકા બહાર પાડી તે અખાબાપા તરફના અંગત દ્વેષનું વેર લેવા બહાર પાડેલ છે અને આચાર્યશ્રીને આવી પત્રિકા બહાર પાડવા સંપ્રદાયમાં કંઈપણ અધીકાર નથી. બાપાપંથી એમ પણ કહે છે કે વડતાલના આચાર્યશ્રીએ તેમના તા: ૨૫-૪-૩૩ના કાગળથી સં. ૧૯૮૯ના ચૈત્ર વદ ૫ ની મીતીની પત્રિકા ઉપરની પોતાની સહી પાછી ખેંચી લીધેલી છે અને એમ કહેવા માગે છે કે વડતાલ ગાદીના આચાર્યશ્રીએ અખા બાપાને પાછા સ્વીકાર્યા છે. આ કથનમાં કંઈ વજુદ લાગતું નથી. વડતાલના આચાર્યશ્રીએ તા:૨૮-૧૧-૪૨ની તેમની સહી તથા મોહોરથી પત્રિકા બહાર પાડી છે તેમાં તેઓ ચોખ્ખું લખે છે કે તેમણે સહી પાછી ખેંચી લીધી છે તેનું કારણ એટલુંજ છે કે અમદાવાદ દેશના અંતરક્લેશમાં પડવા તેમની ઇચ્છા નથી પરંતુ સદરહુ પુસ્તક તેઓને માન્ય નથી એમ તેઓ ફરીથી આ પત્રિકામાં પણ જાહેર કરે છે.

K.J.91

૭.

૧૦. આ સ્થળે એટલું પણ કહેવું જરૂરનું છે કે સને ૧૯૦૨ ની સાલથી સંપ્રદાયના આચાર્યશ્રી વિરૂધ્ધ એક પક્ષ ઉભો થયો છે તે પક્ષને મહાસભાવાદી પક્ષ કહેવામાં આવે છે તેઓ તેમને દેવ પક્ષના નામે પણ ઓળખાવે છે અને આચાર્યશ્રીના પક્ષવાળાને આચાર્ય પક્ષના નામથી તેઓ ઓળખાવે છે. આ મહાસભાવાદી પક્ષ અથવા દેવ પક્ષ આચાર્યશ્રીઓનું સંપ્રદાયમાં શું સ્થાન અને સત્તા છે તે નીક્કી કરાવવા ઉભો થયો છે અને તે માટે વડતાલ ગાદીના આચાર્યશ્રી તેમજ -- અમદાવાદ ગાદીના આચાર્યશ્રી સામે દાવાઓ પણ થએલા છે. વડતાલ ગાદીના આચાર્યશ્રી ઉપરના દાવામાં પ્રીવી કાઉન્સીલથી ઠરી - ગયું છે કે આચાર્યશ્રી ધાર્મિક બાબતમાં સંપ્રદાયમાં સર્વોપરી સત્તા ધરાવે છે, તેમનાં ખર્ચ બાબતમાં કાંઇ અંકુશ મુકાયો છે અને તેમને સલાહ આપવા માટે કમીટી પણ નીમવામાં આવી છે તેમ છતાં પણ આ કમીટીના અભિપ્રાય વિરૂધ્ધ કારણો દર્શાવી આચાર્યશ્રી - વર્તવા મુખત્યાર છે એમ પ્રીવી કાઉન્સીલથી ઠરી ગયું છે. અમદાવાદના આચાર્યશ્રી પુરતી લગભગ આવીજ સ્કીમ હાઇકોર્ટથી થઇ છે પણ હજુ સુધી પ્રીવી કાઉન્સીલથી એ બાબતનો છેવટનો નિકાલ થયો નથી. ગમે તેમ હો તો પણ સંપ્રદાયમાં આચાર્યશ્રીની ધાર્મિક બાબતમાં સર્વોપરી સત્તા છેવટની કોર્ટથી ઠરી ચુકી છે.

૧૧. બળદીઆના બંને પક્ષો વચ્ચે અહીંની કોર્ટમાં પુષ્કળ - ફોજદારી કેસો ચાલી ગયા છે તેમાં આ નાના પક્ષવાળાને અબજી બાપાપંથી તરીકે ઓળખવામાં આવ્યા છે અને આ રીપોર્ટમાં અમે બળદીઆના નાના પક્ષવાળાને અબજી બાપાપંથી તરીકે ઓળખાવીશું. અમદાવાદના આચાર્યશ્રીએ સંપ્રદાયના અનુયાયીઓને તેમની આજ્ઞાથી પ્રમાણ થયા સિવાયના પુસ્તક ન વાંચવા તથા અનુચાસ્ય મુરતી નહીં પુજવા જે આજ્ઞા પત્રિકા બહાર પાડી તેથી નારાજ થઇ ગએલ આ અબજી બાપાપંથીઓ છે. સં. ૧૯૯૫ના ચૈત્ર સુદ ૧૩ રવીવાર - તા: ૨-૪-૩૯ના રોજ અમદાવાદના આચાર્યશ્રીની આજ્ઞાથી સાધુ ચૈતન્યદાસની સહીથી અને નરનારાયણ દેવની ગાદીના આચાર્યશ્રીની મોહોરથી એક આજ્ઞા પત્રિકા બહાર પાડવામાં આવી. આ -- પત્રિકામાં ' રહસ્યાર્થ પ્રદીપિકા ' નામાં વચનામૃત 'અબજીભાઇની વાતો ' તથા ' પુરૂષોતમ લીલામૃત સુખસાગર ' નામના પુસ્તકો

ની આજ્ઞા લીધેલી નથી તે કારણસર એ પુસ્તકોને
ન્યાં, આ પત્રિકામાં એમ પણ લખ્યું છે કે 'સંપ્રદાય
એ છે કે ગ્રંથો પ્રમાણ કરાવવાની જરૂર નથી તો તેમને
મહારાજ સ્થાપીત સંપ્રદાયમાં સ્થાન રહેતું નથી.' આ
ામાં વધારે એમ પણ લખ્યું છે કે 'શ્રીજી મહારાજની
ા વિરૂધ્ધ ઉપાસનામાં કોઈએ સામેલ થવું નહીં અને સહકાર
પવો નહીં' એ પક્ષ પડવાનું કારણ ટુંકમાં કહીએ તો મોટા
પક્ષવાળા આચાર્યશ્રીજીની પત્રિકાઓને માન આપી તેમણે અપ્રમાણ
કરેલ પુસ્તકો વાંચવાથી વિરૂધ્ધ છે તેમજ અનુપાસ્ય મુરતીની
પુજાથી પણ વિરૂધ્ધ છે, જ્યારે અબજી બાપાપંથીઓ આચાર્યશ્રીની
આજ્ઞાથી ઉપરવટ જઈ હજુ બાપાના ફોટાની પુજા કરવા માગે છે
અને આચાર્યશ્રીએ અપ્રમાણ કરેલ પુસ્તક વાંચવા તેમનો હક્ક સમજે છે.
આ તકરારની હકીકત અમારી આગળ મોટા પક્ષવાળા તરફથી
બળદીઆના કણબી માવજી દીવાએ રજુ કરી છે અને નાના પક્ષ
વાળા તરફથી બળદીઆના કણબી પ્રેમજી હીરજીએ રજુ કરી છે
પ્રેમજી હીરજીએ અમારી આગળ ચોખા શબ્દોમાં કહ્યું છે કે આચાર્યશ્રીને
આવી રીતે પુસ્તક અપ્રમાણ કરવા અને મુરતી અનુપાસ્ય કરાવવા
કંઈ સત્તા નથી.

આ કામે પહેલો મુદ્દો નીચે મુજબ છે:-

૧૨. નાના પક્ષવાળા સ્વામીનારાયણ પંથના ચાલુ સંપ્રદાયથી
જુદા પડયા હોવાનું સાબીત થાય છે કે કેમ:

આચાર્યશ્રી સ્વામીનારાયણ સંપ્રદાય પ્રમાણે ધાર્મિક બાબતમાં
શ્રીજીનું સ્થાન ભોગવે છે, શ્રીજી મહારાજે કહ્યું છે કે આચાર્યને -
'હું હું' એ પ્રમાણે માનવા. સ્વામીનારાયણ સંપ્રદાય પ્રમાણે -
આચાર્યશ્રી એ સંપ્રદાયના ગુરૂ છે અને શિક્ષાપત્રીના શ્લોક ૭૧ માં
કહ્યું છે કે સર્વે સત્સંગીએ પોતાના આચાર્ય સંગાથે ક્યારે પણ વિવાદ
કરવો નહીં અને પોતાના સામર્થ્ય પ્રમાણે અન્ન ધન વસ્ત્રાદીકે
કરીને આચાર્યશ્રીને પૂજવા.' શિક્ષા પત્રીના શ્લોક ૬૨ માં કહ્યું છે
કે 'શ્રી કૃષ્ણનું સ્વરૂપ પોતાને સેવવાને અર્થે ધર્મ વંશના જે આચાર્ય
તેમણેજ આપ્યું હોય અથવા આચાર્યે જે સ્વરૂપની પ્રતિષ્ઠા કરી
હોય તેજ સ્વરૂપને સેવવું અને તે વિના બીજું જે કૃષ્ણનું સ્વરૂપ તે તો
નમસ્કાર કરવા યોગ્ય છે પણ સેવવા યોગ્ય નથી.' શિક્ષાપત્રીના

K.J. 92

શ્લોક ૨૦૭ માં કહ્યું છે કે 'જે બાઈ ભાઈ આ શિક્ષાપત્રી પ્રમાણે નહીં વરતે તે તો અમારા સંપ્રદાય થકી બહાર છે એમ અમારા સંપ્રદાય વાળા સ્ત્રી પુરુષ તેમણે જાણવું.' શિક્ષાપત્રીના શ્લોક ૨૦૯ માં કહ્યું છે કે 'આજે અમારી વાણી તે અમારું સ્વરૂપ છે એ રીતે પરમ આદર થકી માનવું.' નાના પક્ષવાળા અબજી બાપાના ફોટાની પૂજા કરવા માગે છે અને આચાર્યશ્રીએ અપ્રમાણ કરેલ પુસ્તક વાંચવા માગે છે અને તકરાર કરે છે કે આચાર્યને આવી રીતે અપ્રમાણ કરવા કંઈ સત્તા નથી. આચાર્ય તેમના ગુરુ છે તેમની સાથે વિવાદ ન કરવો એમ -- શિક્ષાપત્રીમાં તો શું લખ્યું છે તે છતાં આ લોકો આચાર્યશ્રીની -- ઉપરવટ જવા માગે છે. જો તેમણે બાપાશ્રીનાં પુસ્તક પ્રમાણ કરાવવાં હોય તો આચાર્યશ્રી પાસે તેમના પૈકીના કોઈને મોકલી દલીલથી - પ્રમાણ કરાવી શકે છે પરંતુ આચાર્યશ્રી કે જે તેમના ધર્મગુરુ છે તેમની સત્તા નકબુલવી તે શિક્ષાપત્રીના શ્લોક પ્રમાણે તેમજ સં. ૧૯૯૫ની પત્રિકા પ્રમાણે આપોઆપ સંપ્રદાયથી બહાર જાય છે. વચનામૃતમાં શ્રીજી મહારાજે ભગવાનના ભક્તનો દ્રોહ ન કરવો એમ કહ્યું છે. - નાના પક્ષવાળાનું કહેવું એવું છે કે અબજી બાપા ભગવાનના ભક્ત હતા અને અબજી બાપા સામા જે પ્રતિબંધ મુકવા તે તેમનો દ્રોહ કરવા બરાબર છે પરંતુ વચનામૃતમાં જે બધું લખ્યું છે તે તો સંપ્રદાયના સત્સંગીઓ વાસ્તે છે. તે આચાર્યશ્રીને લાગુ પડતું હોય એમ અમારું માનવું થતું નથી. અમોએ બળદીઆનાં બંને મંદિરો જોયાં છે અને એટલું પણ જોયું છે કે બાપાપંથી માટે ભાઈ તથા બાઈ માટે અબજી ભગતના દીકરાનાં ઘરમાં તેમની ઇચ્છા પ્રમાણે પાઠ પુજા કરવાની સગવડ ચાલે છે.

ઉપરનાં કારણોથી પહેલા મુદ્દાનો જવાબ હકારમાં આપવા અમારો અભિપ્રાય થાય છે.

૧૩. બીજો મુદ્દો એવો છે કે "જો સાબીત થાય તો -- બળદીઆનાં સ્વામીનારાયણનાં હરી મંદિરમાં તેમને જવાનો હક્ક છે કે કેમ:

જ્યારે બાપાપંથી આચાર્યશ્રીના હુકમ પ્રમાણે તેમજ મેઘપર અને ગુજપરમાં થયેલ ઠરાવ પ્રમાણે સંપ્રદાયની બહાર જાય છે તો બળદીઆનાં

સ્વામીનારાયણનાં હરિ મંદિરમાં ધર્મના સંપ્રદાય પ્રમાણે તેમને જવાનો હક્ક નથી. માત્ર એક હિન્દુ તરીકે દર્શન કરવા જઇ શકે છે પણ તેમને મંદિરમાં પુજા કે પાઠ કરવાનો અધીકાર, જ્યાં સુધી તેઓ સંપ્રદાયની બહાર છે ત્યાં સુધી ગુમાવી બેઠા છે. બાપાપંથી વાળાનું કહેવું એવું છે કે સં. ૧૯૮૭ની સાલમાં પોલીસની રૂબરૂ બળદીઆના કણબીઓ વચ્ચે સમાધાન થયું હતું અને તે સમાધાનની રૂએ બંને પક્ષવાળા એકજ મંદિરમાં લાઇન દોરી બાંધી જુદા બેસતા અને પોત પોતાનાં પુસ્તકો વાંચતા અને પુજા કરતા. બળદીઆનું આ બાબતનું રોજકામ રા. રા. પોલીસ કમીશ્નર સાહેબની ફાઇલ નં. ૩ માંથી અમે જોયું છે તેમાં કોઇની સહી નથી તેમ તારીખ પણ નથી અને મોટાપક્ષવાળા આવી રીતે સમાધાન થયેલ હોવાનો ઇન્કાર કરે છે બંને પક્ષવાળા તરફથી સં. ૧૯૮૭ની સાલથી જે કેસો થયા છે તે જોતાં આ સમાધાન થયું હોય તો પણ પળાયું નથી એમ અમારું માનવું છે. બીજા મુદ્દાનો નિકાલ નકારમાં દેવાનો અમારો અભીપ્રાય થાય છે.

૧૪. મુદ્દા નં. ૩-૪ નો નિર્ણય નકારમાં દેવામાં આવે છે. કારણકે તેઓ સંપ્રદાયમાં રહ્યા નથી તેથી આપોઆપ વહીવટમાં ભાગ લેવાનો હક્ક ગુમાવી બેઠા છે.

૧૫. મુદ્દો નં. ૫- મોટા પક્ષવાળા કહે છે કે બળદીઆના સ્વામીનારાયણ સત્સંગીઓએ સં. ૧૯૯૨ના શ્રાવણ ~~વદ~~ સુદ ૯ રવીવારને રોજ વહીવટ કરનારા નીમેલા છે. મોટા પક્ષવાળાની એ બાબતમાં કાંઇ તકરાર નથી. નાના પક્ષવાળાને વહીવટમાં કાંઇ હક્ક નથી તો પછી આ મુદ્દાનો નિકાલ દેવો રહેતો નથી.

૧૬. મુદ્દો નં. ૬- મોટા પક્ષવાળાએ તકરારના જે વિષયો આપ્યા છે તેમાં કાંતિતલાવડી વિષે તેમણે પહેલી બે તકરારમાં લખ્યું છે. નાના પક્ષવાળાનું કહેવું એવું છે કે આ જગ્યા આયસ બાવા પાસેથી અબજી બાપાએ પોતે વેચાતી લીધી છે માટે તે અબજી બાપાની ખાનગી મીલકત છે અને તેથી તે તકરારનો વિષય થઇ શકતી નથી. આ જગ્યામાં શ્રીજી મહારાજનાં પગલાં છે તથા હનુમાનજીની મુરતી પણ છે. નાના પક્ષવાળા તરફથી સં. ૧૯૭૧ તથા ૧૯૭૮ ના

K.J.93

-૦

અબજી ભગતના નામના બે દસ્તાવેજોની નકલો રજુ કરવામાં આવે છે
તથા એક શાં. ૧૯૯૭ના ફાગણ વદ ૧૦ રવીવારની મીતીના કા. કાનજી
તથા મનજી અબજીના નામના દસ્તાવેજની નકલ રજુ કરવામાં આવી છે
આ શાં. ૧૯૯૭ની સાલનો દસ્તાવેજ તો રેવીન્યુ ડીપાર્ટમેન્ટ તરફથી
રદ થયો છે તે દસ્તાવેજમાં બોલાવેલી જગ્યામાં ઉપર લખ્યા શાં. ૧૯૭૧
તથા ૧૯૭૮ના દસ્તાવેજોમાં લખી જગ્યા આવી જાય છે એટલે પછી
શાં. ૧૯૭૧ અને ૧૯૭૮ના દસ્તાવેજો વિષે બહુ કહેવાપણું રહેતું નથી
પરંતુ આ જગ્યા ઉપર જે શ્રીજી મહારાજનાં પગલાં, હનુમાનજીની મુરતી
તથા ધર્મશાળાની ઈમારત જે બાંધવામાં આવેલ છે તેનું ખર્ચ અબજી ભગતે
કરેલ હોય એમ સાબીત થતું નથી. અબજી ભગતે તો માત્ર પોતાના
નામથી જગ્યા લઈ સંપ્રદાયને આપી દીધી લાગે છે. સંપ્રદાયના બધાં
માણસ ત્યાં શ્રીજીનાં પગલાંનાં દર્શન કરવા જઈ શકતા હતા અને ધર્મશાળા
નું ખર્ચ મોટા પક્ષવાળાના કહેવા પ્રમાણે કા. કરશન મુળજીએ કરેલ છે.
મોટાપક્ષવાળાના કહેવા પ્રમાણે ત્યાં મજુરી વાસ્તે પણ સંપ્રદાયના
બધા કણબીઓ જતા અને સંપ્રદાયની ધાર્મિક જગ્યા તરીકે તે મનાઈ છે
બળદીઆના મારવાડા અને મહેશરી મેઘવાળોએ શાં. ૧૯૮૦ની સાલમાં
સ્વામીનારાયણનાં પગલાં અને હનુમાનજીની મુરતી સબંધી જે લખાણ
કરી આપ્યું છે તે પણ બળદીઆના કણબીની નાતને લખી આપ્યું છે.
જો આ મીલકત અબજી ભગતની ખાનગી હોત તો આ લખાણ આવી રીતે
લખાત નહીં. આ જગ્યા અબજી ભગતની ખાનગી હોવાનું પુરાવાને
અભાવે અમે માની શકતા નથી માટે તે તકરારનો વિષય થઈ શકે છે.

૧૭. મુદો નં. ૭ – ઉપર મુદા નં. ૬ ના ઠરાવમાં જણાવ્યા
પ્રમાણે જમીનનું વેચાણ ખત અબજી પાંચાના નામનું છે પરંતુ તેમણે આ
ઈમારત પર કાંઈપણ પૈસા ખરચ્યાનો પુરાવો નથી ઉલટા કા. કરશન
મુળજીએ પૈસા ખરચ્યા છે તેનો હિસાબ રજુ થયેલ છે અને મોટા પક્ષવાળા
કહે છે કે જાત મહેનત પણ બધા કણબીઓએ કરી છે. સ્વામીનારાયણનાં
પગલાં ત્યાં કરવામાં આવ્યાં છે તે પણ બતાવે છે કે આ જગ્યા આખા
સંપ્રદાયને અર્પણ થઈ ગઈ છે. આ મીલકત કોઈપણ વખતે ખાનગી મીલકત
તરીકે ગણવામાં પણ આવી નથી, અબજી બાપાની છતેડી ત્યાં કરવામાં
આવી છે એ વાત ખરી છે પરંતુ તે વખતે તેમની હયાતીમાં તેમનું કણબી
જ્ઞાતિમાં બહુ માન હોવાથી તેમ થવા પામ્યું છે. અમારો અભિપ્રાય

એવો થાય છે કે આ બધી જગ્યા સમસ્ત કણબી જ્ઞાતિની હોવાનું સાબીત થાય છે.

૧૮. મુદો નં. ૮ - આ જગ્યા બનાવવામાં આવી છે તેમાં ભુજના શિખર મંદિરની દેખરેખ હોય એમ સાબીત થતું નથી તેથી કરીને આ જગ્યા અમદાવાદના આચાર્યશ્રીની સીધી દેખરેખ નીચે આવતી નથી. અબજી બાપા કચ્છી સંવત ૧૯૮૫ના અશાડ મહીનામાં ગુજરી ગયા છે. લગભગ ૧૬ વર્ષ સુધી મોટા પક્ષ વાળાએ કોર્ટમાં જઇ અબજી બાપાની છતેડી વિષે કંઇ દાદ મેળવી નથી જ્યારે છતેડી બંધાતી હતી ત્યારે પણ કોર્ટમાં જઇ મનાઇ હુકમ મેળવ્યો નથી. પરોક્ષ રીતે તેમની આ છતેડી બનાવવામાં કબુલાત હોય એમ માની શકાય છે આટલે વરસે છતેડી કાઢી - નખવાનો હુકમ કરવો એ અમને દુરસ્ત જણાતું નથી.

૧૯. બળદીઆ ગામને અબજી બાપાએ પ્રસિધ્ધીમાં આણ્યું છે બળદીઆના હરી મંદિરોમાં અબજી બાપાનાં પુસ્તક તથા ફોટો ન વાપરવા એમ ઉપર અભીપ્રાય આપી દીધો છે. જે ધર્મશાળા બંધાણી છે તેમાં શ્રીજી મહારાજ, અબજી પટેલ તથા સાધુ ઇશ્વરચરણદાસજીના ફોટા મુકવામાં આવ્યા છે. અબજી બાપાવાળાને જ્યારે બળદીઆનાં હરી મંદિરમાં તેમની ઇચ્છા પ્રમાણે કરવા દેવાની છુટ આપવામાં આવી નથી તો પછી બળદીઆની આ જગ્યામાં બળદીઆના કણબી તેમના અબજી ભગતને કંઇ માન આપે તે અમોને અયોગ્ય લાગતું નથી. મોટાપક્ષવાળાને ત્યાં દર્શન કરવા જવું હોય તો જઇ શકે છે પરંતુ બાપાપંથી તેમની ઇચ્છા પ્રમાણે આ જગ્યામાં વરતે તો બળદીઆના કણબીને નિષેધ નથી માટે અમારો અભિપ્રાય થાય છે કે આ જગ્યામાં બાપાપંથી વાળાને તેમની ઇચ્છા પ્રમાણે વરતવા દેવા જોઇએ જેથી કરીને બંને પક્ષવાળાનું મનગમતું પોત પોતાના મંદિરમાં થઇ શકે. સબબ આ ધર્મશાળાની અંદર આવેલ છબીઓ તથા અબજી બાપાની છતેડી જેમ છે તેમ કાયમ રહેવા દેવા જોઇએ એવો, સમાધાની સાચવવા અમારો અભિપ્રાય થાય છે. જો મોટા પક્ષવાળાને ત્યાં જવું યોગ્ય ન લાગે તો તેઓ સ્વામીનારાયણનાં પગલાંની બીજે ઠેકાણે સ્થાપના કરી શકે છે તેવાં પગલાં માટે અમુક જ જગ્યાની આવશ્યકતા નથી.

K.J. 94

૨૦. મુદો નં. ૯ - અમજી બાપાનાં પુસ્તકો અને ફોટો આચાર્યશ્રીએ અપ્રમાણ ઠરાવ્યાં છે તો બળદીઆનાં હરી મંદિર જે અમદાવાદના આચાર્યશ્રીના તાબામાં છે ત્યાં તે લાવી શકાતાં નથી માટે બળદીઆના બાપાપંથી કણબીઓ ત્યાં બીજા હિન્દુની માફક દર્શન કરવા જવું હોય તો જઈ શકે છે પરંતુ અપ્રમાણ ઠરાવેલ પુસ્તક ત્યાં વાંચી શકશે નહીં અને અનુપાસ્ય મુરતીની પુજા પણ તે મંદિરમાં કરી શકશે નહીં.

૨૧. મુદો નં. ૧૦ - સં. ૧૯૯૫ના ચૈત્ર શુદ ૧૩ તા:૨-૪-૩૯ ની અમદાવાદના આચાર્યશ્રીની આજ્ઞાથી પ્રસિધ્ધ થએલ પત્રિકામાં એ શું લખ્યું છે કે 'જે સંતોને નામ ધરમાદો ઉધરાવવા તેઓ - મોકલશે તેને મોહોર છાપનો કાગળ તેઓ કરી આપશે અને તેવો કાગળ જોઈ તેજ સત્સંગીઓએ નામ ધરમાદો આપવો'.' સદરહુ પત્રિકામાં એમ પણ લખ્યું છે કે '' સરસપુર મંડળના સાધુ ધર્મસ્વરૂપદાસજી આદી પાંચ સાધુને કચ્છ દેશમાં ફરવા મંજુરી આપી નથી'.' મોટા પક્ષ વાળાનું કહેવું એવું છે કે જે સંતો આચાર્યશ્રીની મોહોર છાપની પરવાનગી લઈને આવે તેનેજ સ્વામીનારાયણ મંદિરમાં ઉતરવા અધીકાર છે, બીજા કોઈને નથી. બાપાપંથી વાળા તરફથી આવા અમદાવાદના આચાર્યશ્રી જીની મોહોર છાપવાળી પરવાનગી લઈને આવેલ સંતોને રહેવા દેવામાં આવ્યા ન હોય એવું સાબીત કરવામાં આવ્યું નથી. આચાર્યશ્રી -- વિરૂધ્ધ કોઈએ બંડ ઉઠાવ્યું હોય એવા કોઈ સંતને રહેવા ન દીધો હોય તો તેથી કરીને મોટા પક્ષવાળાનો કંઈ દોષ હોય એમ અમને લાગતું નથી, તેઓ અટકાવ કરતા હોય એવું સાબીત થતું નથી તેથી આ મુદાનો ઠરાવ નકારમાં આપવામાં આવે છે. બાપાપંથી વાળા પોતાના સંતો તથા મહેમાનોને કાળી તળાવડીવાળી જગ્યામાં ઉતારો આપી શકશે.

૨૨. મુદો નં. ૧૧ - બાપાપંથી વાળા તરફથી મોટા પક્ષ વાળા વિરૂધ્ધ કચ્છ ફોજદારી કાયદાની કલમ ૧૩૧ પ્રમાણે જબરજસ્તી થી પૈસા કઢાવવાના કેસ કરવામાં આવ્યા હતા તેમાં એક હીરજી નાનજી ના કેસમાં સં. ૧૯૯૩ની સાલમાં તે વખતના મે. દિવાન સાહેબ રા. રા. જકુરામ પરસોતમ ભટે ગુન્હો સાબીત માની શ્રી હજુર કોર્ટમાં અમુક તોહમતદારને ગુનેગાર ઠરાવી દંડની સજા કરેલી છે. આવી જાતની

બીજી ફરીયાદ થઇ હતી તેમાં રા. રા. જ્યુડીશીયલ આસીસ્ટંટ
સાહેબે તે ગુન્હો નાસાબીત માન્યો છે. જે કેસમાં ગુન્હો નાસાબીત
થયો છે તેમાં તો કંઇ કરવાપણું રહેતું નથી તેમ જે ગુન્હો -હીરજી
નાનજીવાળો- આઠ વર્ષ પહેલાં નિકાલ થઇ ગયો છે તે સંબંધમાં
પણ હવે કંઇ કરવું તે અમને દુરસ્ત લાગતું નથી તેવીજ રીતે સં.
૧૯૯૨ની સાલમાં નાનાપક્ષવાળા રામજી પરબતે મોટા પક્ષવાળાના
અમુક માણસો ઉપર બાઇઓના મંદિરમાં જઇ બાઇઓને મારવા સંબંધી
કલમ ૬૨-૬૬-૧૦૦ મુજબની ફરીયાદ કરી હતી તેમાં શ્રી વરીષ્ટ
કોર્ટના રા. રા. આસીસ્ટંટ જડજ સાહેબે સં. ૧૯૯૬ની સાલે -
કલમ ૬૨-૬૬-૧૦૦ મુજબના તોમતો સાબીત માની અમુક દંડની
અને આસાન કેદની સજા કરેલ. આ શિક્ષા અપીલમાં કાયમ રહેલ
હોવાનું કહેવામાં આવે છે પરંતુ આ બાબતમાં પણ હવે આ પ્રકરણે
કંઇ કરવું અમને ઉચીત લાગતું નથી. મોટા પક્ષવાળા તરફથી
નાના પક્ષવાળા અબજી બાપાના દીકરા વિરૂધ્ધ ખોટી ફરીયાદ
કરવા બદલ કેસ કરવાની મન્જુરી મળવાની અરજી એડીશનલ વરીષ્ટ
કોર્ટમાં ચાલુમાં છે તે બાબતમાં પણ આ પ્રકરણે કંઇ કરવું અમને
દુરસ્ત જણાતું નથી. તેથી આ વિષય આ પ્રકરણે ચર્ચાનો વિષય
થઇ શકતો નથી. એક બીજા સલાહ સંપથી કંઇ કરે તો ઇષ્ટ છે
પરંતુ કોર્ટના પુરા થઇ ગયેલા અથવા ચાલતા કામમાં ડખલગીરી
કરવાનું અમને ઉચીત જણાતું નથી.

૨૩. મુદો નં. ૧૨ - બાપાપંથીવાળા, આચાર્યશ્રીની
અવગણના કરવાથી સંપ્રદાયની બહાર થયા છે. ત્યાં સુધી તેઓ
હરી મંદિરની બહાર છે ત્યાં સુધી હરી મંદિરની કોઇપણ
મીલકતમાં તેમને હક મળી શકતો નથી બળદીઆના કણબી લોકોમાં
પક્ષ પડયા પહેલાં જે મીલકત લેવાઇ ગઇ છે અને જે મોટા પક્ષના
કબજામાં છે તેને વાસ્તે નાના પક્ષવાળાને સંપ્રદાયની બહાર
ગયા પછી કંઇ હક રહેતો નથી એમ અમારૂં માનવું છે. સંપ્રદાયના
નિયમ અનુસાર વર્તે તોજ તેઓ સંપ્રદાયના મેમ્બર ગણી શકાય.
બાપાપંથી દરીયામાં રહેવું અને મગર સાથે વેર કરવા જેવું વર્તન
રાખે છે.

K. J. 95

ઠેવરની અભિપ્રાય:

અમારો અભિપ્રાય એવો થાય છે કે પાર્ડીઆનાં ભાઇ તથા બાઇનાં હરી મંદિરમાં આપાપંથીવાળાઓને તેઓ જ્યાં સુધી - આચાર્યશ્રીજીની આજ્ઞા પ્રમાણે ન વરતે ત્યાં સુધી તેના વહીવટમાં તેમનો હક્ક રહેતો નથી. સાધારણ હિન્દુ તરીકે દર્શન કરવા તેઓ જઇ શકે છે પરંતુ આચાર્યશ્રીએ અપમાન્ય કરેલ પુસ્તક ત્યાં વંચાય શકશે નહીં અને અનુપાસ્ય મુરતીની પુજા પણ તે મંદિરની અંદર કરી શકશે નહીં. આપાપંથીવાળા જ્યાં સુધી સંપ્રદાયની બહાર રહે ત્યાં સુધી તે મંદિરના ચોપડા જોવાનો હક્ક તેઓ ગુમાવી બેઠા છે તથા તે મંદિરની માલીકીની મીલકતના વહીવટ અને ઉઘરાવટામાં પણ તેમનો હક્ક - રહેતો નથી.

કાર્તીલક્ષ્મવાડી ઉપર જે શ્રીજી મહારાજનાં પગલાં તથા હનુમાનજીની મુરતી તથા ધર્મશાળા છે તે પાર્ડીઆના કણબી સમસ્તની મિલકત ગણવી જોઇએ પરંતુ મહટલે કદિ વખતે અજા પાપાની છતેડીને કાઢી નાંખવાનો અમારો અભિપ્રાય થતો નથી તેમ ધર્મશાળામાં જે અનુપાસ્ય મુરતીની પુજા ચાલે છે તેમાં પણ દરમ્યાનગીરી કરવા જેવું અમને જણાતું નથી. આમ થવાથી દરેક પક્ષને પોતાના મત પ્રમાણે વર્તવાનું સ્થાન રહેશે.

અજા પટાણ બહુ મોટા ભક્ત થઇ ગયા છે પાર્ડીઆના ગામને તેમણે પ્રસિદ્ધિમાં આણ્યું છે અને પાર્ડીઆના કણબી અજા ભક્તની કંઇ યાદદાસ્ત આ ઠેકાણે રહેવા દે તો તે અમોને અયોગ્ય જણાતું નથી. મોટા પાવાળાને ત્યાં દર્શન કરવા જવું હોય તો જઇ શકે છે પરંતુ તેમના સંકલ્પને જો કંઇ વાંધો આવતો હોય તો જેમ ત્યાં પગલાં કરવામાં આવ્યાં છે તેવી રીતે તેઓ બીજે પણ પગલાં કરી ~~કરી~~ શકે છે.

સંપ્રદાયના આચાર્યશ્રીજીની આજ્ઞામાં રહેતા સાધુ સંતોને તથા પરદેશના મહેમાનોને પાર્ડીઆનાં હરી મંદિરમાં કંઇ હરકત થતી હોય એમ સાબીત થયું નથી જેથી તે બાબતમાં કંઇ કરવાપણું રહેતું નથી.

સંપ્રદાયના આચાર્ય પતાના દેશ પરદેશના મહેમાનો તેમજ બ્રાહ્મણો અને સાધુ સંતો આવે તો મંદિરમાં રહેવા દેવામાં મોટા પોરવાળાએ હરકત કરવી નહીં કેમકે તે પાયાપંથીવાળાની માલિકી છે તેનો ઉપરનાં કારણે કંઈ નિકાલ કરવો રહેતો નથી.''

એ રીતે રા. રા. રાવ બહાદુર જે. ડી. રાણા તરફથી પોતાના રીપોર્ટમાં કરવામાં આવેલ નિર્ણય મંજુર કરવા હુકમાર્થે મહારાજાશ્રી હજુર સાહેબ સવાઈ બહાદુરનું ફરમાન થયું છે વાસ્તે તે નિર્ણય મુજબ બંને પક્ષે અમલ કરવો.

આ નિર્ણયનો અમલ રા. રા. રેવીન્યુ કમી. મારફતે બેલદાર કરાવવો.

આવા પ્રકારની તકરારો બીજાં કોઈ ગામે જો ઉપસ્થિત થાય તો તેને પણ આ નિર્ણય લાગુ પડશે.

મીતી- માગસર વદ ૮ બુધવાર સં. ૨૦૦૨.

તાઃ-

Sd/ S.K. Nayampalli
દિવાન - કચ્છ.

K.J.96

સં. ૨૦૦૨ના. પોષ. સુદ. ૧૧ સોમવાર. તા.૧૪-૧

[illegible]

[illegible]

[illegible]

[illegible]

[illegible]

[illegible]

[illegible]

[illegible]

[illegible]

[illegible]

[illegible]

ગા. કોટડા

૧ [illegible]

૨ [illegible]

૩ [illegible]

૪ [illegible]

K.J.97

શ્રી ૧૧

હરી   તતસત......-

શાન્તી.   શાન્તી.   શાન્તી. શ્રી સરજન હરીની જય.

હેપ્રભુ હેમારા ભગવાન તમારી ઇચ્છા વડે આજે અમોએ એકતા
સબંધી વીચાર કરી એને તેનો આરંભ આ પત્રથી કરીએ છીએ તો
તે માં સત્ય વસ્તુનો વીચાર સાંભળા આપવા અમારો યોગ ધર્મ
સ્વીકારવા માટે સારા વીચાર પ્રપ્ત કરવા માટે હે ઇશ્વર તમારી
ખાસ પહેલી જરૂર છે એને અમોનેખાત્રી છે કે અમારા પુજ્ય પીતાઓ
એને અમો સૌ. બાળકોને એકતા સબંધી વીચાર આપો એને અમો સૌ
તમારા બાળકો સંપીને શાન્તીથી તમારૂં ભજન કરી એને આમહી
રૂપી દુનીયામાંથી છુટી તમારામાં લીન થઇ ખરો મનુષ્ય ધર્મ
સ્વીકારી લેઇએ એવી અમો આશા રાખીએ છીએ તો હે પ્રભુ તમો
સાહતા કરો એને અમો માં એકતા એને શાન્તી આવે એવા શુધ
વીચારો આપો.

દુનીયા ખોટી જોઇ અમોને દીલમાં દુખ આવે છે.

પ્રભુના ગુણ ગાઇને અમોને હર્ષ થાય છે.

શ્રી પરીબ્રમ પરમાત્માની ઇચ્છાથી .

લખેતી શ્રી ગામ ઉખરડા થી શુભ સ્થાને પુજ્ય પવીત્ર આત્માઓ
એને અમારા પ્રભુ સમાન વડીલ પીતાશ્રીઓ તથા ભારત માતા જેવા
પવીત્ર રહ્દય વાળી માતાઓ એને બેનો તથા અમારા ઉખરડાના
પ્રેમી યુવાન બંધુઓ ની ચરણની સેવામાં.

વળી જણાવતાં આનંદ થાય છે કે આપણા ગામમાં આજે ઘણાં
સબંધી જુદી જુદી વાતો ચાલી રહી છે તેમાં આપણા સૌના અંતર
માં પ્રેમ ને બદલે જવાળા ચાલી રહી છે. તો ભાઇઓ બહેનો તથા

તથા વડીલ માતા પીતાએ સૌ ને વીનંતી કરવામાં આવે છે કે આ
જવાનાને ચેતાવવા માટે સૌ.પોત પોતાની ધર્મ નીતી ધર્મનું
પાલન કરો અને પ્રેમથી પ્રભુનું ભજન કરો એવું ધર્મ ચલાવવાના વીચારો
આપણાસમાજમાં પ્રગટ થાય એવી પ્રભુ આગળ પ્રાર્થના કરીએ છીએ.
કે અમો સૌ માં એકતા રાખી શાન્તી અર્પે.

અમો મુંબાઇ વાસીઓ સૌ ભાઇઓ અતી નમ્રતાથી અમારા વડીલોને
જણાવીએ છીએ કે ધર્મ બાબતની ચર્ચા ચલાવતાં આપણા ગામના સૌ
જનોના હૃદયમાં દ્વેશ ભરાઇ ગયો હોય તો તેના માટે અમો તથા તમો
અને વાદીઓ અરસ પરસમાં કોઇ બોલાયું હોય તો અમો આપની
પાસે નમ્રતા પુરવક માફી માગી અરજ કરીએ છીએ કે આપણે સૌ સંપનીને સ
આપણા પાલક પીતાશ્રી પરમાત્મા કે જે આપણી વહાલમાં વહાલી મુડી
કે જેના વડે આપણું જીવન છે તેવા મહાવાનુ ભગવાનને આપણે સંકલ્પ વીકલ્પ
રાખ્યા વગર એકજ ઠેકાણે ભજવા ની અરજ કરીએ છીએ અને સૌની વાતની
આંટી મુકી અને પ્રભુને શરણે જઇને અને તે બાબત નીચેના ઠરાવો અમે કબુલ
કરીને આપણે શરણે મુકીએ છીએ.

૧. એકજ સર્વે પ્રભુને ભજવા જોઇએ અને આપણેસૌ સ્વજનોએ અંતરમાંથી
ક્લેશ કાઢીને પ્રેમથી પ્રભુનું ભજન કરીએ અને આપણે સૌ આનંદ માનીએતો
તે જગા આપણી ચાલતી આવતી ધર્મની સંસ્થાની જગ્યા રાખવી અને
તેના આચરણો નીચેના બીજા ઠરાવો પ્રમાણે રાખવા.

૨. આપણે ગટપાટની પુજા ચાલુ રાખવી અને તેમાં ગંગાજળ રુપી
પ્રભુને ગટમાં રાખીને અને તેને બેઠાએ પીવું અને ગંગાજળથી તેની પુજા
કરવી.

(૩. શ્રી લક્ષ્મીનારાયણ અને આદનારાયણ કે જેની આપણે હંમેશા
પુજા કરીએ છીએતેના છબી પધરાવવી અને તેને જોઇ અને તેને જોઇ આપણે

K.J. 98

(૩)

રોજ સવાર પ્રાર્થના કરવું અને આપણા દીવસના કરેલા પાપનો નાશ થાય.

૪. આપણા મંદીરમાં પ્રભુને ભેટમાં આપેલું ધરમાદા ધન તેની વ્યવસ્થા આપણા પંચોના કાયમાં રહેશે અને તેનો ઉપયોગ આપણી જ્ઞાતીની સેવાર્થે વાપરવું.

૫. આપણે સેવા કરતી વખતે નગારું વગાડીએ છીએ તો તેની જોડે શ્રી નારાયણની આરતી ગૅટ વગાડીએ તો તેમાં કાંઈભેદ નથી. કેમકે જેમ કે હેતુથી નગારું વગાડીએ તો તેજ હેતુથી આરતી વગાડવાનું સંતોનું કહેવું છે. આઈઓ નગારું અને આરતી આપણે બહારથી દ્રષ્ટીથી જોતાં જુદા જણાય છે. પણ તેનો અંદરની દ્રષ્ટીથી તો તેનો ભેદ એકજ છે. અને કંઈપણ સંતોતો વગાડીને આનંદ ભોગવતા હતા તો આપણે તેના વખાણ કાઢવામાં પણ વઈ મરીએ છીએ અફસોસની વાત એ છે કે આપણે તેના વખાણ કાઢતા પણ આવડતા નથી મહાસંતોના વચનોના અર્થ કાઢીએ તેમાં પણ તેઓઆનંદ માને છે તો તેના વખાણ કાઢતા રહેવું તો તેના જેવા વચનો મળી આવશે માટે ભેદ ભાવ રાખ્યા વગર આરતી બોલાય . પ્રભુની પ્રાર્થના થાય આરતી વગાડાય તેમાં ઘેર આનંદ.

(૬) આપણા મંદીરમાં કોઈપણ જાતની તકરાર કે વાંધો કરવો નહીં અને વળી કોઈની સાથે ભાઈઓ અપેક્ષી વાદ વીવાદ કરવો હોય તો બીજે જઈને કરવો.

(૭) મંદીરની ઉપર પવન પાવડી મંડાવવી અને મંદીરમાં પ્રસાદી રંધિતી મુકવી નહી અને કોરો પ્રસાદ મુકવો મોરી અને ભ્રમ કરવી અને ગટપાટની વસ્તાદી આંકારો તથા પુજા કીંડુ રીવાજ પ્રમાણે કરવી.

(૪)

ઉપરના કરેલા સાત ઠરાવો અનુસાર પ્રભુના નામનો ઉચાર તથા સતસંગ થાય અને કોઇપણ અપ શબ્દ બોલવાની મંદીરમાં પ્રભુની શરમ રાખવી જોઇએ અને આપણે નરેનર માની લેવું કે આ મંદીરમાં પ્રભુ પોતે બેઠા છે. તો તેના સામે આવી અને આપણાથી ખોટા ઉચારો ન થાય એ માટે આવી સત્ય ઉચાર સત્ય વીચાર રાખી પ્રભુના હુકમનું પાલન કરી અને પ્રભુ આગળ પ્રાર્થના કરશું અને તેઓના વડે અજાણતા કરેલા પાપોનો અંત લાવી આપણા જીવનમાં વીજય મેળવી અંત સમે પ્રભુના બીન પ્રભુ સાથે જઇ અને એક સમય દેહનો ત્યાગ કરશું.

ભાઇઓ વીચારી જોઇએ તો આપણું રૂપ કેવું જણાવાનું છે કે તે કોઇના જીવનમાં રહે તેવું નથી તો આપણે આપણી જાત ભુલી જઇ અને કહીએ છીએ કે આપણને મદદ લીધા વીના નહી ચાલે એમઆપણી દશોદ વીશોદ ગુરૂ દક્ષીણા સઇદોને આપીએ છીએ તેજ પહોંચે છે. ઓહો કેટલી શરમની વાત છે કે આપણી બાજુમાં રહેનારા આપણા ગરીબ ભાઇઓની સેવામાં નથી. રહેતા આપણા બાળકોને ભણાવી કમાવાની સગવડ નથી કરતા આપણી રોટી કમાતી હાલી પાસેથી ફરજ્યાત પૈસા લઇએ છીએ એનેતેનોઉપયોગ તેની સગવડતામાં નથી કરતા અને તેનો ગેરઉપયોગ કરીએ છીએ તો આપણે ક્યા ધરમનું પાલન કરીએ છીએ તો ભાઇઓ વીચાર કરીને તે પૈસા આપણી હાલીના ભાઇને કામ આવે તેમ કરો.

બંધુઓ એ એકતા કરવા માગીએ છીએ પ્રભુ એકજ છે અને તે એકજ સ્થળે ભજવા જોઇએ બીજુ મંદીર થાય તો તેમાં આપણા મન જુદા પડી જાય આપણું ગામ નાનું એ તેમાં અવેળ્યો કુસંપ ન થાય તેમ કરવું થોડો સમય છતી અને ઝઘડાઓ ન કરવા અને તે છતાં કોઇ ભાઇને ગેગાજ ઠીક ન લાગતું હોય તો ગોળી તેના ગેર લઇ પીએ મંદીરમાં નહી.

મીત્રો સરવેને વીચારવાનું કે આમ કરવાથી અમારી તમારી તરફ વધારે રહે અને અમો સૌ પુત્રોમાં એકતા જળવાઇ રહે જેના માટે અમો તમોને

K.J.99

(૫)

નમ્રતા પુરવક [illegible] કરીશે અને કહીએ છીએ કે ઉપરની શરતો કબુલ કરી
ને વહુ એકતા ધર્મનું સ્થાપન કરો અને આથી પહેલાં અમો તમારાથી
જે કંઇ ધરમ બાબત બોલ્યા હશું તો તે કંઇ અમારા સ્વાર્થ માટે
નથી બોલ્યા પણ ધર્મ બાબત બોલ્યા હશું તો તેની દરગુજર.

હવે અમો ધારીએ છીએ કે શ્રી ઉમરડા સર્વ સાર્વજનીક બાઇઓ ઉપવા
કરાવીને માન આપીને નીચે સહીઓ કરશે અને તેજ રીતે આશ રણો અને
એને સંપ પણ થઇ રહેશે પણ.

હજી પણ તમોને ઉપવા કરાવો ઠીક ન લાગે અને કાયમને માટે ધર્મ
બાબત સુધારો ન કરવો હોય અને હંમેશનેમાટે ગોબીજ રાખવી હોય
તો જે જે ઘરોમાં ઝઘડાઓ ચાલી રહ્યા છે તોતો મેલ સાધવા માટે
બાપે દીકરાને દીકરે બાપને સાસુએ વહુને વહુએ સાસુને ભાઇ ભાઇને
પતીએ પત્નીને સમજેને મંદીરમાં આવામાં ગમે ત્યાં જઇ પ્રભુનું ભજન કરે
તેમાં છુટ આપવી જોઇએ અને મંદીરવાળા અને જમાતવાળાએ બીજી બધી
રીતે એકતાનો વહેવારસબંધ રાખવો. જોઇએ કોઇપણ કારણ ઝેરથી જોવું
નહી ગોકડા ગાદલાનો ઉપયોગ પહેલાની માફક કરવો આ બંધારણો
રાખવાનું કારણ એજ કે જમાતવાળાના છોકરા મંદીરમાં આવેજ માટે
કોઇ જાતનો દ્વેષ રાખવો ન જોઇએ પોત પોતાની બુધ્ધ સમજે આવડતો
મેલ સાધવો જોઇએ આપણે બધા પાટીદાર છીએ તો તેની પ્રશંસા કચ્છ
ભરમાં છે કે પાટીદાર સમાજ સંપીલી કોમ નહી તો હવે જમાના
અનુસાર સમજે આપણે આપણી કોમનું ગૌરવ રાખવું જોઇએ કે અમો
પાટીદાર છીએ અને એનું નામ ધરમ છે "સંપ એજ સુખનું સ્થાન છે.

બસ બીજુ શું ધર્મનું સ્થાન છે એમાં મારું તારું થાય નહી અને આપણે
તેમ કરીએ મેં ભુલાવેલું છે. ભાઇઓ આપણે તેસારની બાબામાં એવા ઉપાઇ

જઈએ છીએ કે એક વખતે છુટી શકતા નથી તો મારી આપણે ધરમાદા મીલ્કત

ઉપર માઠું વાઈ કરવા બેસીએ છીએ તો તે કદી પુરી છોડશે નહી માટે જેમ

બનેએ તેમ એકતા કરી અને સંપ કરો સાર્વજનીક ભાઇઓ પ્રેમથી આપો ને પ્રેમ

આપો તેમની પ્રભુએ સાક્ષી થાઇ છે. એજ અરજી

તા.ક.

નીચે સહી કરનારા ભાઇએ ઉપરના સાત ઠરાવો તથા વીવેચન વાંચી ~~[illegible]~~

સમજાવી સેનાની ભલામણને સહી કરવી કેમ કે સહી આપ્યા ~~[illegible]~~ પછી તે તેમ

કરવામાં બંધાયેલો છે અને પ્રભુને હાજર રાખી સાચી નીષ્ઠાથી રાજી ખુશીથી સહી

કરવી અને બીજુ પણ તેને ખાસ જણાવવામાં આવે છે કે આપણા વડીલ પુરખીઓ

આ રીતે કરવાની ના નહી પાડે અને ના પાડે એવા આગેવાનો હમણાંજ ચલાવવાની

ના કે પાડે તો નીચે સહી કરનાર ભાઇઓ શ્રી સનાતન ધરમ પ્રમાણે લક્ષ્મીનારાયણનું

મંદીર નવું ઉભું કરીને સાર્વજનીક મંદીર રાખવાની રીતે જોઇએ છે અને તેમાં પોતાના

મન અને ધનથી મદદ આપે એજ વીનંતી.

સહીઓ.

૧. પા. કાનજી નાથા.
૨. પા. અરજણ દાયા.
૩. હે પટેલ બેચર માવજી.
૪. પટેલ મનજી શાવજી.
૫. પટેલ વઘા નથુ.
૬. પટેલ જેઠા પરબત.
૭. પા. શીવજી રામજી.
૮. પટેલ દેવશી મનજી.
૯. પટેલ પેમજી પુંજા.
૧૦. પટેલ કરમશી શવજી.
૧૧. પટેલ શીવજી રવનશી.
૧૨. પટેલ નાનજી કરશન.
૧૩. પટેલ રણમલ માવજી.
૧૪. પટેલ [illegible] કાનજી.
૧૫. પટેલ પેમજી જેઠા.
૧૬. પટેલ બેચર કાનજી નીશ ઠ દા. [illegible] રામજી.
૧૭. પટેલ કરમશી પરબત.

(૧૭)

૧૮. પટેલ રવજી જેઠા.
૧૯. પટેલ[illegible] [illegible].
૨૦. પટેલમાવજી રામજી.
૨૧. પટેલ ગોપાલ રામજી.
૨૨. પા. [illegible] નાનજી.
૨૩. પા. [illegible] નાનજી.
૨૪. પા. દેવજી [illegible].
૨૫. પા. [illegible] [illegible].
૨૬. પા. રામજી જેઠા.
૨૭. પા. વાલજી જેઠા.
૨૮. પા. દેવજી રામજી.
૨૯. પા. [illegible] પુંજા.
૩૦. પટેલ પ્રેમજી પુંજા.
૩૧. પટેલખીમજી પુંજા.
૩૨. પટેલ કરમશી કરસન.
૩૩. પટેલ [illegible] મનજી.
૩૪. પટેલ [illegible] રતના.
૩૫. કાનજી વાલજી.
૩૬. નારાણ રતના.
૩૭. પટેલ [illegible] વાલજી.
૩૮. પટેલ [illegible] નાથા.
૩૯. પટેલ [illegible]ભાઈ માન[illegible]ભાઈ.
૪૦. પટેલ [illegible] નથુ.
૪૧. પટેલ વીરરામ દેવજી.
૪૨. પટેલ હરજી મરજી.
૪૩. પટેલ રામજીભાઈ હીરજીભાઈ.
૪૪. પટેલ રામજીભાઈ મનજીભાઈ.
૪૫. પટેલ [illegible]ભાઈ દેવજીભાઈ.
૪૬. પટેલ તેજાભાઈ કેશરાભાઈ.